



Mi Universidad

super nota

Nombre del Alumno: WENDY NALLELY CASTELLANOS LOPEZ

Nombre del tema: etapas del desarrollo humano

Parcial: 2

Nombre de la Materia: Desarrollo humano

Nombre del profesor: Lic. Luisa Bethel López Sánchez

Nombre de la Licenciatura: Trabajo Social y Gestión Comunitaria

Cuatrimestre: 6to

ETAPAS *del* DESARROLLO HUMANO



NIÑEZ DE 6 A 12 AÑOS

LA NIÑEZ SE CARACTERIZA POR EL DESARROLLO DE LOS PRIMEROS VINCULOS SOCIALES FUERA DEL VINCULO FAMILIAR.



LA NIÑEZ ES:

Es la etapa del desarrollo humano mas importante es ahi donde se adquieren habilidades psicosociales y emociones fundamentales para un desarrollo saludable

características físicas

- tienden a crecer de estatura
- empizan a subir de peso
- empiezan a caer los dientes de leche
- su fisico cambio un 20 por ciento



características emocionales:

- placer
- miedo
- curiosidad
- inseguridad
- alegria
- enojo
- temor



ETAPAS *del* DESARROLLO HUMANO



ADOLESCENCIA DE 12 A 20 AÑOS

EN LA ADOLESCENCIA COMIENZAN LOS CAMBIOS FÍSICOS Y LA NECESIDAD DE VINCULARSE AFECTIVAMENTE

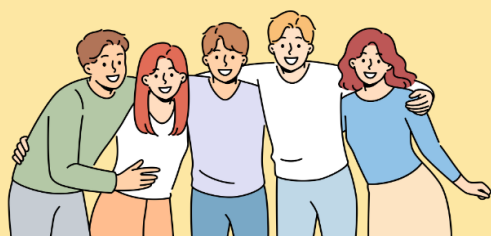

LA ADOLESCENCIA ES:

Biológicamente, la adolescencia es la etapa del desarrollo humano marcada por los cambios hormonales y físicos que determinarán la madurez sexual del individuo.

características físicas

- En la mayoría de los varones, comienza a aparecer el vello púbico y facial, y su voz se vuelve más grave.
- En las niñas, aparece el vello púbico, les crecen los senos y les llega la menstruación.



características emocionales:

- pueden volverse agresivo/a, rebelde, aislado/a e inestable.
- Experimentan cambios en los estados de ánimo, de repente sienten depresiones o rabia y luego felicidad



ETAPAS *del* DESARROLLO HUMANO



ADULTEZ DE 20 A 60 AÑOS

EN LA ADULTEZ COMIENZA EL PERÍODO DE MAYOR PRODUCTIVIDAD PROFESIONAL. Y SE CREAN LAS BASES DE UNA VIDA FAMILIAR PROPIA.



LA ADULTEZ ES:

La etapa de desarrollo humano más larga. Implica diversos cambios físicos, emocionales y psicológicos según la edad y fase de cada persona.

características físicas

- Disminuye la velocidad de crecimiento del pelo
- aparecen canas
- parecen unas pocas arrugas en la cara
- pierde turgencia y elasticidad.



características emocionales:

- la angustia
- la tristeza
- el miedo
- el estrés
- la impotencia
- la desesperanza
- el aislamiento



ETAPAS *del* DESARROLLO HUMANO



VEJEZ DE 60 A MAS AÑOS

LA VEJEZ SE CARACTERIZA POR UNA PÉRDIDA DE MASA ÓSEA Y DE LA ELASTICIDAD DE LA PIEL.



LA VEJEZ ES:

Y la vejez es una etapa de vida que comienza a los 60 años y es considerada la última etapa de vida y forma parte del envejecimiento. lo que lleva a un descenso gradual de las capacidades físicas y mentales

características físicas

- La gradual disminución de la fuerza física.
- La piel se torna cada vez más arrugada con pérdida de hidratación y de elasticidad.
- Mayor riesgo de enfermedad



características emocionales:

- la angustia
- la tristeza
- el miedo
- el estrés
- la impotencia
- la desesperanza
- el aislamiento

