

Nombre: Rosaura Hernández González

Maestra: Viridiana López Sánchez

Súper notas

Trabajo social y gestión comunitaria

6to cuatri

FASES PARA LA IMPLEMENTACIÓN DE LA GESTIÓN COMUNITARIA

Buscan sistemas de organización dirigidos a buscar la satisfacción de necesidades

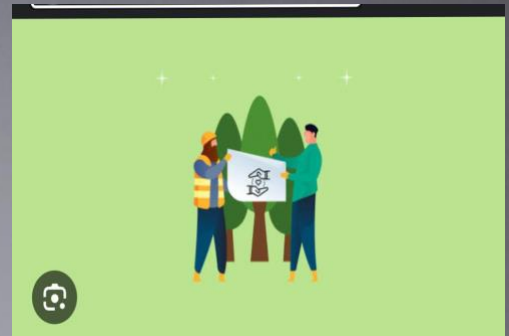

ESTUDIO DE FACTIBILIDAD Y VIABILIDAD

Corresponden a la evaluación ex ante.



FASE DE RECONOCIMIENTO SOCIODEMOGRAFICO.

Ejerce conocimiento global de campo de acción.



FASE DE SENSIBILIZACIÓN.

Es una fase que se da reciprocamente entre la comunidad y los operadores

FASE DE DIAGNOSTICO.

Realizar analisis de las situaciones que se presentan.



FASE DE PLANIFICACIÓN

Se realizan diversos estudios de factibilidad hasta la elaboración de diagnóstico.

FASE DE GESTIÓN ACOMPAÑADA.

Tiene responsabilidad de llevar a cabo las actividades y acciones para lograr transformaciones.

FASE DE PROYECCIÓN DE LA SOSTENIBILIDAD

