



Nombre: Rosaura Hernández González

Maestra: Ingrid Bustamante Días

Materia: Trabajo social en el niño y adolescente

Trabajo social y gestión comunitaria

Súper notas

27/mayo/2024

INSTRUMENTOS DE ATENCIÓN A LA FAMILIA

Es un instrumento que muestra como perciben el nivel de funcionamiento de la unidad familiar.



POR QUE SON TAN IMPORTANTES LOS
INSTRUMENTOS DE ATENCIÓN A LA
FAMILIA.



Permiten identificar múltiples factores mediante el análisis para observar en que medida la familia es funcional o disfuncional.

¿QUE ES EL FAMILIOGRAMA?

Es una representación esquemática de la familia.

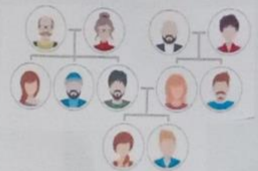
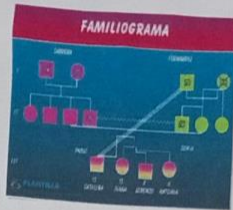

¿QUE UTILIDAD TIENE EL FAMILIOGRAMA?

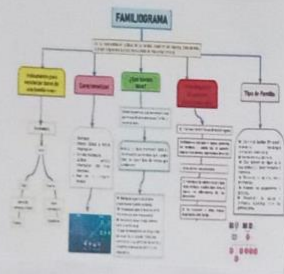

Es un instrumento diseñado para evaluar el funcionamiento sistémico

TRABAJO SOCIAL FAMILIAR: FUNCIONES Y NIVELES DE INTERVENCIÓN

Tiene como objetivo la mejora de alguna de las condiciones de sus miembros



INSTRUMENTOS DE ATENCIÓN A LA FAMILIA
DE DONDE SURGEN.



Surgen de la necesidad de otros profesionales como los trabajadores sociales



QUE INSTRUMENTOS DE ATENCIÓN A LA FAMILIA
SON FUNDAMENTALES PARA EL TRABAJO SOCIAL.

Familiograma

Apgar familiar

Test de Virginia

