

# • ¿QUE UTILIDAD TIENE EL FAMILIOGRAMA?

Instrumento diseñado para evaluar el funcionamiento de la familia e identificar algún riesgo en ellas ( Biológico, psicológico o social)

Es como un resumen completo de los diversos elementos que el profesional requiere para luego el planteamiento de la hipótesis.

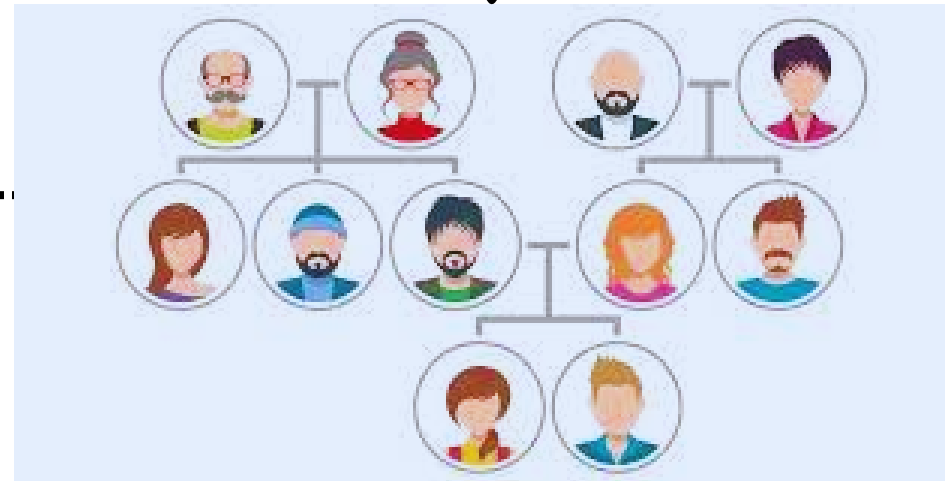

- Permite conocer el ciclo de la familia.
- El tipo de familia.
- La salud de los integrantes

Ayuda a los trabajadores a entender como un problema clínico puede estar conectado con el contexto familiar o individualmente

# • ¿QUE EVALUA EL FAMILIOGRAMA Y QUE INFORMACION PUEDE OBTENERSE

## ¿Que evalúa?

- La composición familiar
- Las relaciones biológicas y legales
- Las relaciones afectivas
- Los problemas de salud o causas de fallecimiento
- La ocupación laboral

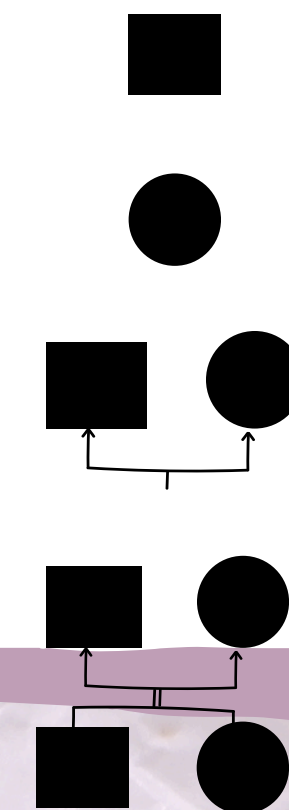
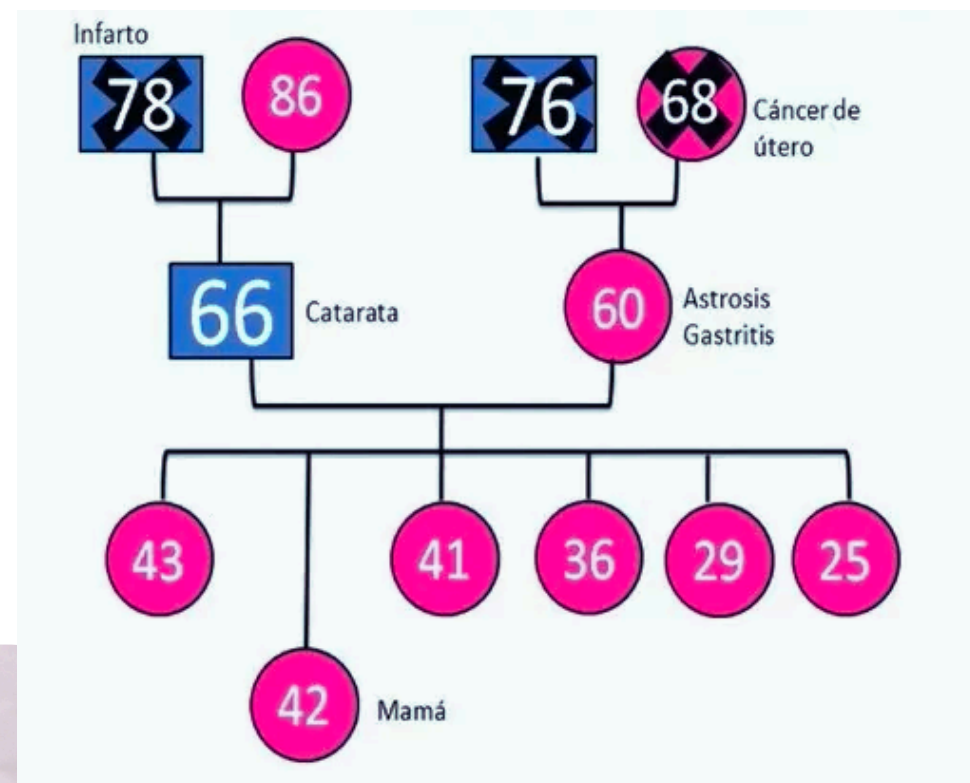

- Hombre
- Mujer
- Cónyuges
- Los hijos

MAYOR A MENOR

# • ¿QUE ES HOY EL TRABAJO SOCIAL CON FAMILIAS

- El trabajo social primario coloco a la familia en el centro de un nuevo modelo de protección social.
- El T.S en familia ha estado en constante cambio, en metodología y objeto, adaptándose a la actualidad.
- Permite aumentar la confianza de las familias.
- Su principal objetivo es mejorar la calidad de vida de las familias.

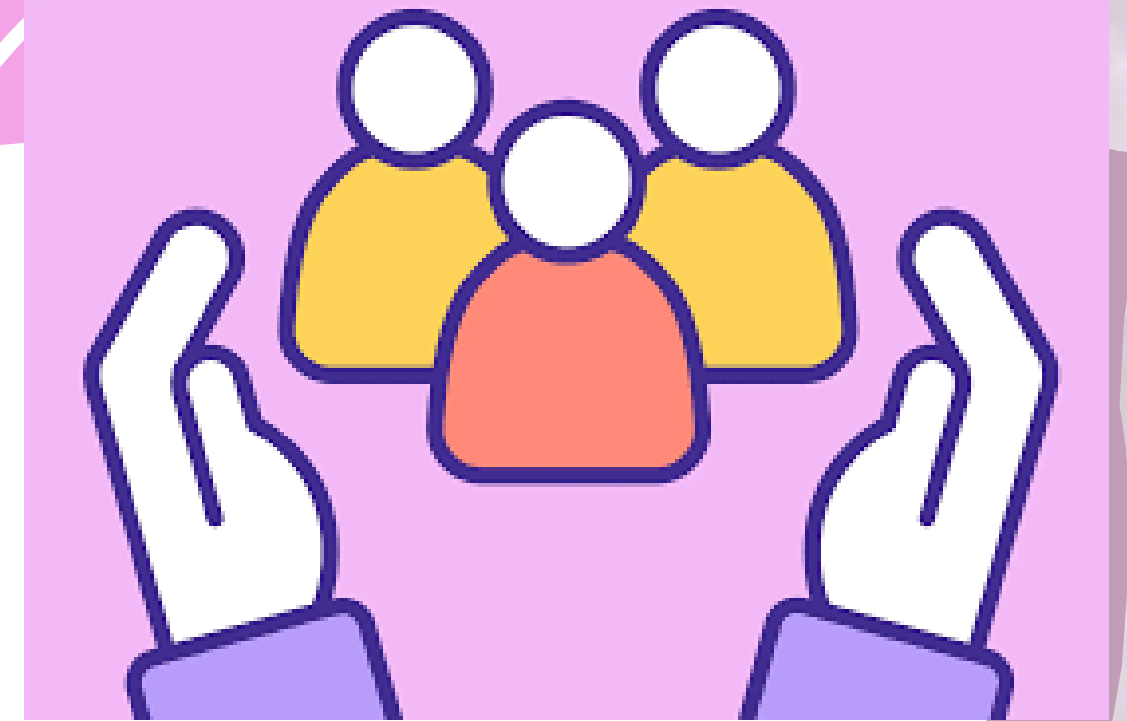

## • TRABAJO SOCIAL FAMILIAR.

### FUNCIONES:

- Tiene el objetivo la mejora de alguna de las condiciones de sus miembros.
- Su intervención debe ser globalizadora así evitara distorsionar su entorno.
- Movilizara recursos personales y sociales, en el plazo de tiempo mas corto para solucionarlo.



### INTERVENCION:

- Establece objetivos dependiendo los recursos de la propia situación y del servio que ofrecen los T.S.
- Se determina el tipo de intervención que harán.
- Se decide cuales son los aspectos prioritarios .



## • **TRABAJO SOCIAL FAMILIAS: UN TEMA ABIERTO.**

- Para determinar el tipo de intervención influye el encuentro con el T.S, la duración y donde se efectúa.
- A veces solo se realiza con un integrante de la familia.



### **TIPOS DE INTERVENCION:**

#### **DIRECTAS:**

Se dirige al asistido en una relación frente a frente.

- Clasificar-Apoyar.
- Informar-Educar.
- Persuadir-Influir.
- Controlar-Ejercer.



#### **INDIRECTA:**

La que realiza el trabajador social, con el fin de organizar su trabajo y planificar, sin la participación del paciente.

- Organización y documentación.
- Planificaciones de intervención.
- Intervención en el entorno del asistido.
- Colaboración con otros trabajadores sociales.