



Mi Universidad

Súper Nota

Nombre del Alumno: Alondra Paola Ovando Rodríguez

Nombre del tema: Técnicas de la entrevista

Parcial: Parcial 3

Nombre del profesor: Luisa Bethel López Sánchez

Nombre de la Licenciatura: Trabajo Social

Cuatrimestre: Tercer Cuatrimestre

LA ENTREVISTA

Funciones del entrevistador

El entrevistador es responsable de definir los roles, los tiempos y los temas a tratar en la entrevista además de ser un expert en psicología y tener habilidades empáticas,



Atención

El entrevistador debe centrar su atención en el entrevistado y evitar distracciones para mejorar la objetividad del proceso.

Percepción

El entrevistado debe ser consciente de sus propias ideas y paradigmas culturales para evitar distorsiones en su campo conceptual.

Concentración

El entrevistador debe enfocarse exclusivamente en el proceso de la entrevista y eliminar cualquier fuente de distracción.

Arte de preguntar

El entrevistador debe formular preguntas que respeten los objetivos de la entrevista y traduzcan los objetivos específicos en un mensaje efectivo para obtener la información necesaria.

Personalidad tímida

El entrevistado tímido se enfrenta a la entrevista con miedo e inseguridad, lo que puede inhibir su capacidad de responder.

Personalidad agresiva

El entrevistado agresivo se muestra sarcástico autoritario y cínico, por lo que el entrevistador debe establecer un periodo de rapport antes de dirigir la entrevista hacia su objetivo.

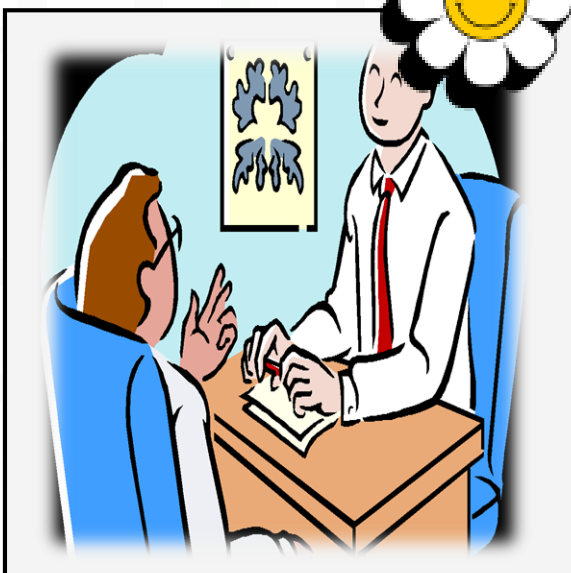

Personalidad manipulativa

El entrevistado manipulador es egocéntrico y chantajista, por lo que el entrevistador debe ser astuto para manejar la situación.

Función del entrevistado

El entrevistado posee la información que el entrevistador necesita y no contrala la entrevista.

ELEMENTOS BASICOS

Relación entre entrevistador y entrevistado.

La relación entre el entrevistador y el entrevistado es fundamental para establecer una comunicación efectiva.

EL sujeto ansioso.

El sujeto ansioso se caracteriza por tener una actitud defensiva y una baja autoestima.

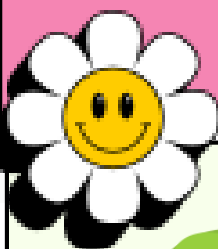

El sujeto manipulador

El sujeto manipulador busca controlar la entrevista y al entrevistador para cumplir sus propios intereses.

El embustero

El sujeto embustero tiende a exagerar y mentir para ocultar sus sentimientos de inferioridad.



Elementos de la comunicación en la

Entrevista

Mensaje

El mensaje es la información que se transmite entre el entrevistador y el entrevistado.

Ruido

El ruido puede interferir en la comunicación y distorsionar el mensaje en la entrevista.

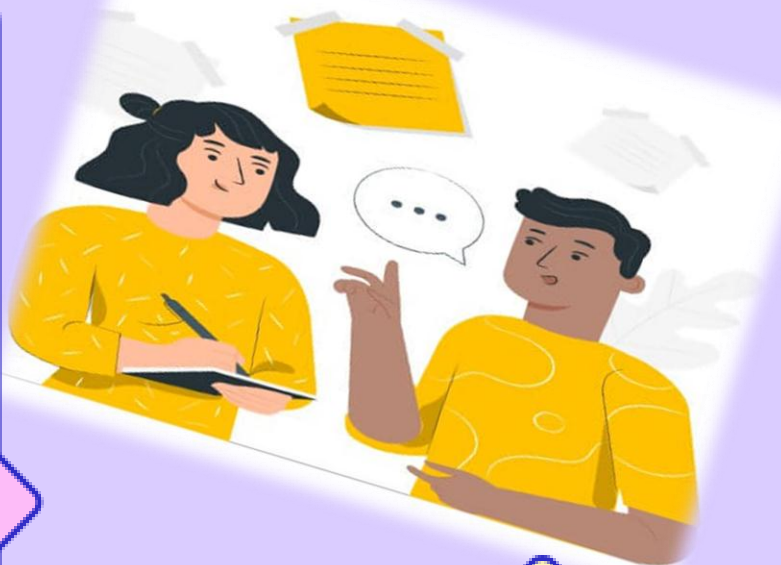

Canal de comunicación

El canal de comunicación en la entrevista es verbal y no verbal y puede incluir aspectos como el tono, la postura y los silencios.

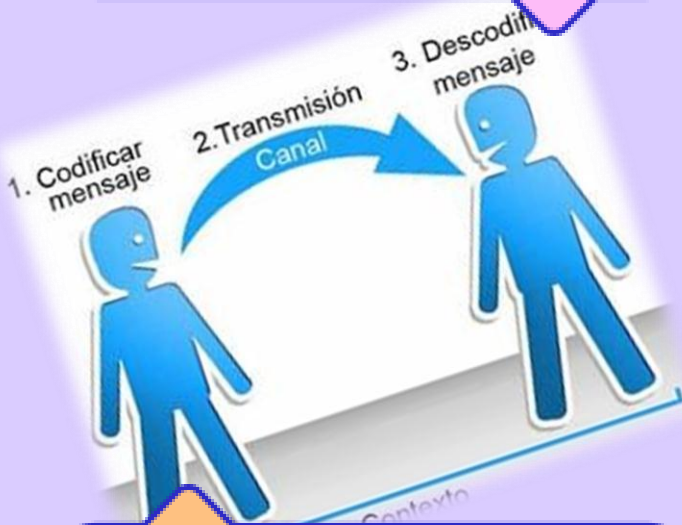

Entrevista para niños

En la entrevista con niños se deben explorar aspectos como su relación con la familia, sus gustos y su opinión sobre el motivo de la consulta.



Entrevista a los padres del niño

En la entrevista con los padres del niño se deben obtener datos sobre el desarrollo del niño y su entorno familiar.

Entrevista para adolescente

En la entrevista con adolescente se deben explorar aspectos como su desarrollo escolar, personal y sexual.



Entrevista para adultos.

En la entrevista con adultos se deben obtener datos sobre su vida familiar, laboral y personal así como su sexualidad y relaciones interpersonales.