



Mi Universidad

Super nota

Nombre del Alumno: Gumerindo Pérez Pérez.

Nombre del tema: Introducción de la psicología como ciencia.

Parcial: 1

Nombre de la Materia : Psicología general.

Nombre del profesor: Luisa Bethel López Sánchez

Nombre de la Licenciatura : Licenciatura en trabajo social y gestión comunitaria.

Cuatrimestre:3do.

DISCIPLINA CIENTÍFICA

Todas las disciplinas científicas buscan por un lado mirar a la ciencia es decir establecer el dominio de los conceptos, sus reglas ,caracterizar , analizar y construir conocimientos que se puedan comunicar , así mismo establecen teorías y leyes generales de funcionamiento . Y por otro lado muestra el desempeño profesional de sus constructores , aun así, la profesión no es ciencia si no mas bien arte y pericia donde la ciencia presta un medio auxiliar . Para distinguir entre lo que es y lo que no es una ciencia es necesario establecer unos criterios de demarcación los cuales han sido estimados a lo largo del tiempo.

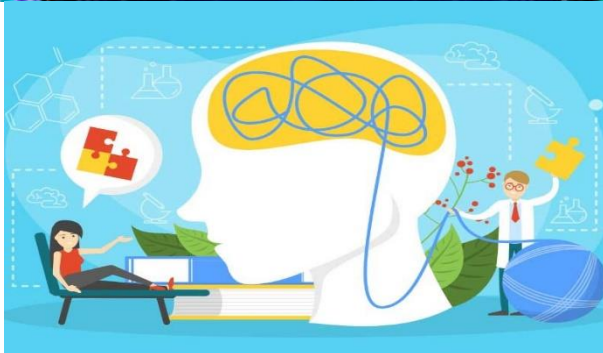

PSICOLOGÍA

El termino psicología proviene de las palabras griegas psyche (alma) y logos (estudio) , por lo que se dice que en su origen se refería al estudio del alma, pero posteriormente se cambiaría al estudio de la mente y esta es una ciencia que como tal utiliza la investigación que facilita la valides de sus herramientas de trabajo como lo son los test así como también posee una serie de constructores teóricos que definen lo que van a medir. Aun con todo esto algunos se cuestionan si la psicología es una ciencia o no puesto que su estudio es excesivamente amplio y difícil de someter a una comprobación empírica por la naturaleza cambiante de los fenómenos que esta estudia, pero se puede afirmar que la psicología es una ciencia pues intenta descubrir un orden en la conducta , pensamientos y motivos de los seres humanos

PSICOLOGÍA

Esta es la ciencia que estudia los procesos psicológicos de la personalidad , a partir del estudio científico de la conducta y la experiencia ; de como los humanos sienten, piensan , aprenden y se adaptan. El pensar y sentir pertenecen a la esfera interna del ser humano y la conducta o comportamiento a la esfera externa , de esta manera se abren dos líneas de investigación clara para la psicología que son: los procesos psicológicos ,cognitivos, afectivos, volitivos (pensamiento, lenguaje ,etc.) y el comportamiento definido como cualquier conducta o acción de nuestro cuerpo (caminar, llorar ,hablar ,etc).

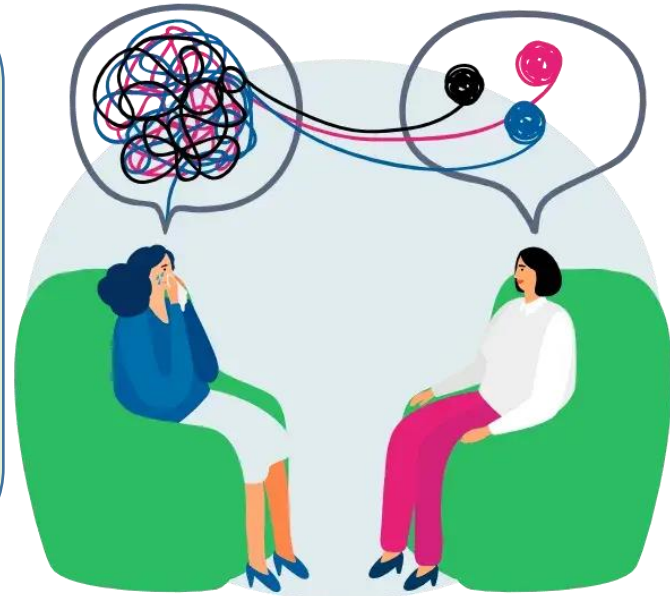

DESCRIPTIVO

Meta básica de todas las ciencias , en esta los psicólogos recopilan datos acerca de la conducta humana y de su funcionamiento para así estructurar imágenes coherentes y precisas de este fenómeno y se utilizan tácticas como entrevistas, cuestionarios, etc.

EXPLICACIÓN

Establece la relación causa-efecto y por lo general se propone una explicación llamada hipótesis la cual se ponen a prueba mediante una experimentación controlada .



PREDICCIÓN

Si una hipótesis es acertada esta deberá ser capaz de descubrir lo que sucederá en situaciones relacionadas .

CONTROL

Consiste en la aplicación de conocimientos para resolver problemas prácticos y es otra prueba poderosa de una hipótesis .



PRECISIÓN

Procura ser precisa de varias maneras : define con toda claridad lo que va a estudiar, expresa los resultados de forma numérica y comunica los resultados obtenidos en informes detallados .

OBJETIVIDAD

Se refiere al intento de evitar que sus prejuicios incluyan en sus estudios , se autorregula a si misma y hace que los prejuicios no contaminen a su trabajo dado a que se enfrentan a críticas.



EMPIRISMO

Todas las afirmaciones que se hacen deben estar respaldadas por estudios empíricos basados en la observación .

APERTURISMO

Todos los psicólogos tienen que estar abiertos a críticas y no pueden afirmar que sus resultados son incluyentes ya que en cualquier momento se deben a enfrentar a críticas y rechazos .



Composición: Rinconpsicología Ilustración: Blush

HISTORIA DE LA PSICOLOGÍA

Aristóteles(384-322 a.c.) : aunque a veces se le llama el padre de la psicología esta no empezó con el filósofo griego pues ya se trataban preguntas filosóficas antes que el .

Gustav Fechner(1801-1887): filósofo y físico , científico de la mente empezó a encontrar la forma en que los métodos científicos podían utilizarse en la investigación de la mente se interesó por la relación entre estimulación física y sensación .

Wilhelm Wundt (1832-1920): fundador de la psicología científica , en su época no existía el campo de la psicología y su objetivo de estudio era la filosofía , su ambición era establecer la identidad independiente de la psicología y con ese propósito fundo el primer laboratorio para realizar investigación psicológica .

William James : observador de la vida mental , su psicología provenía de observaciones informales de el mismo y de otros individuos con respecto a la manera en que enfrentaban a los retos de la vida , trato de capturar el sabor de la mente y estaba impresionado por la forma en que la conciencia y otros procesos mentales ayudaban a la gente a adaptarse.



Aristóteles

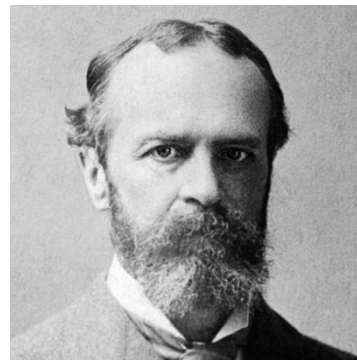



PERSPECTIVA CONDUCTISTA

Las ideas de William James y Wilhelm Wundt dominaban la psicología en Estados Unidos , pero John Watson no estaba de acuerdo con sus puntos de vista y basándose en motivos filosóficos argumentaba que la introspección obstaculizaba el proceso y sentía que lo que los psicólogos avían aprendido era de muy poco valor por lo que nuevos psicólogos llamados cognoscitivos tomaron el principio conductista clave , formularon preguntas precisas y realizaron investigación objetiva .

PERSPECTIVA HUMANISTA

Estos psicólogos se adhieren a la filosofía europea y están unidos por una meta en común se enfocan en lo que significa existir como humanos y sostiene que las personas ven el mundo desde su propia perspectiva .



PERSPECTIVA PSICOANALÍTICA

Las ideas de Freud son tan importantes que a veces se equiparan a la psicología con sus teorías , la teoría psicoanalítica solo es una de varias de sus teorías en esta generalmente se mantienen los siguientes puntos :

- ° Los psicólogos deben estudiar las leyes determinantes de la personalidad y atender los trastornos mentales.
- ° El inconsciente es un aspecto importante de la personalidad .
- ° Conforme los pacientes informan lo que traen en mente el terapeuta analiza e interviene

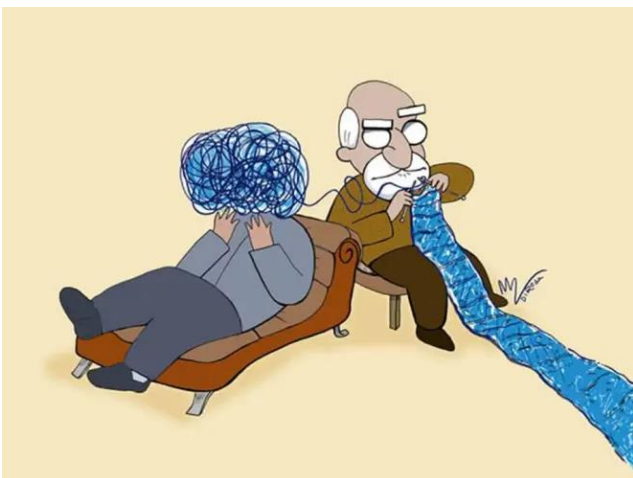

DE DESARROLLO

Se define como el estudio del desarrollo de la conducta humana producto de su desarrollo personal desde el nacimiento hasta su muerte.



FISIOLÓGICA

Estudia la relación entre el comportamiento y la biología tratando de entender los estados psicológicos del cerebro y el sistema nervioso .

EXPERIMENTAL

Extrae la ley de los procesos mentales y conducta a través de la experimentación y observación .

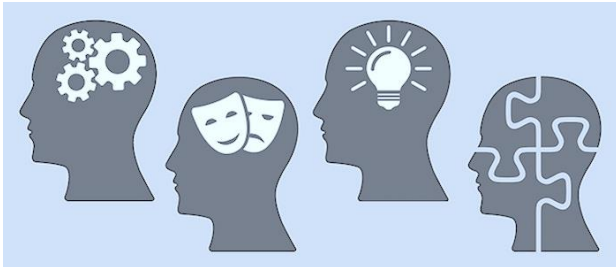

DE LA PERSONALIDAD

Estudia la personalidad de los individuos y las diferencias existente entre ellos con el fin de determinar la similitud y diferencia del comportamiento humano .

CLÍNICA

Exclusiva de un individuo con el fin de reducir sus tensiones y ayudarlo a funcionar de forma eficaz y con mayor sentido



DE EDUCACIÓN

Estudia los aspectos psicológicos de la educación ,como que otras variables además del aprendizaje influye en el rendimiento , también estudia la variable en relación con los profesores y sus métodos de enseñanza

EVALUACIÓN O DEL DESARROLLO

Focaliza sus estudios en los cambios a lo largo de la vida y otra parte se centra en la evolución de determinados procesos durante toda la vida .



SOCIAL

Estudia la conducta de los grupos y la influencia de esto sobre los individuos que los integran , la conducta de los individuos en función de ser miembros de un grupo

CUANTITATIVA

Trata de desarrollar métodos matemáticos , estadísticos y cuantitativos para estudiar y comprender la conducta .

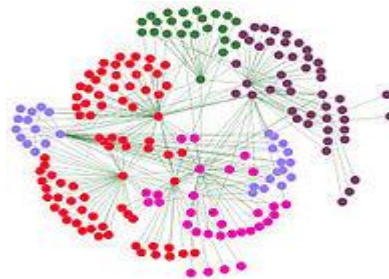

INDUSTRIAL Y ORGANIZACIONAL

Se encarga de la selección ,formación y supervisión de los trabajadores , analizando el comportamiento del individuo en una organización .

¿QUÉ LE INTERESA A LA PSICOLOGÍA?

PUNTOS DE INTERÉS

1. Persona -situación.
2. Naturaleza-crianza .
3. Estabilidad-cambio.
4. Diversidad-universalidad.
5. Mente cuerpo.





PARADIGMA PSICBIOLÓGICO

Refiere que la conducta es el resultado de los procesos a nivel de mecanismos y dinámicas cerebrales , sustentado en la neurociencia y neurofisiología busca información entre la dinámica cerebral y la conducta .

PARADIGMA PSICOANALÍTICO

Freud planteo la teoría de que sus problemas tenían como causa los deseos y fantasías reprimidas e inconscientes .

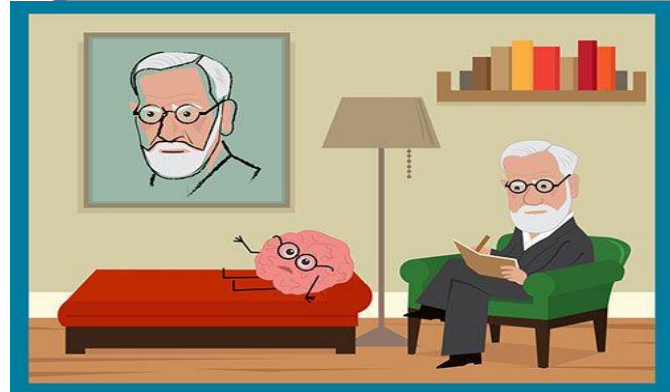

PARADIGMA CONDUCTUAL

Se entiende como la interacción entre el individuo y su contexto físico, biológico y social cubriendo fenómenos como lingüísticos -cognitivo , emotivo-motivacional y motor-sensorial.

PARADIGMA FENOMENOLÓGICO

Se podría resumir como el que genera todo aquello que se ha resistido a reducir la psicología y el estudio de los seres humanos a una mera ciencia natural.



BIBLIOGRAFÍA

Referencias

Introduccion de la psicología como ciencia . (2024). En *Psicologia general* (págs. 9-21). Comitan de Domínguez .