



Mi Universidad

Súper nota

Nombre del Alumno: España Irazuth López Alcudia

Nombre del tema: Introducción de la psicología como ciencia.

Parcial: Modulo 1

Nombre de la Materia: Psicología General

Nombre del profesor: Psic. Luisa Bethel López Sánchez

Nombre de la Licenciatura: Lic. En Trabajo Social y Gestión Comunitaria

Cuatrimestre: 3

INTRODUCCIÓN DE LA PSICOLOGÍA COMO CIENCIA.

CIENCIA E HISTORIA DE LA PSICOLOGÍA.

1.

La ciencia, implica el uso de herramientas tales como la observación, la descripción y la investigación experimental, para reunir y organizar información.



2.

Toda disciplina, científica presenta una doble faceta: Por un lado, mira a la ciencia, es decir con esto se hace referencia al dominio de los conceptos y las reglas generales.

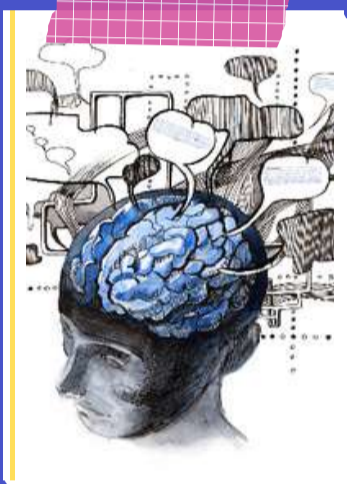

HISTORIA DE LA PSICOLOGÍA

El término de Psicología proviene de las palabras griegas PSYCHE que significa alma y LOGOS que significa estudio, lo que revela que en sus orígenes se refería al estudio del alma posteriormente al de la mente.

3.



DEFINICIÓN Y OBJETO DE ESTUDIO.

DEFINICIÓN

1.

La Psicología es la ciencia que estudia los procesos psicológicos de la personalidad a partir de su manifestación externa, es decir la conducta.

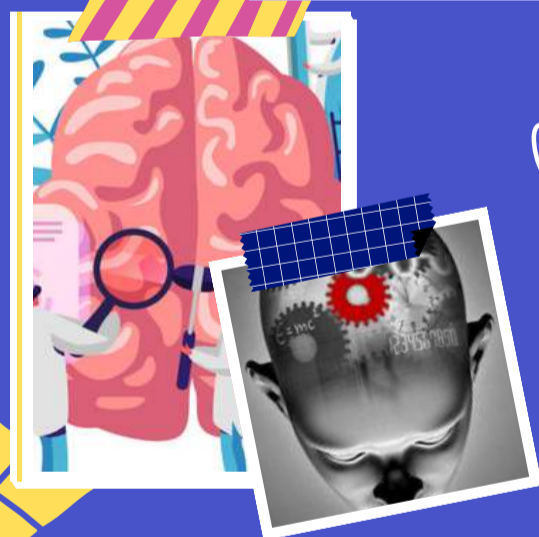

OBJETO DE ESTUDIO

- * Descripción: Es la meta básica de todas las ciencias.
- * Explicación: Consiste en establecer una red de relaciones causa-efecto.
- * Predicción: Se trata de anticiparnos a los hechos, y con que probabilidad se va a desencadenar una conducta.
- * Control: consiste en la aplicación de conocimientos para resolver problemas prácticos.

2.

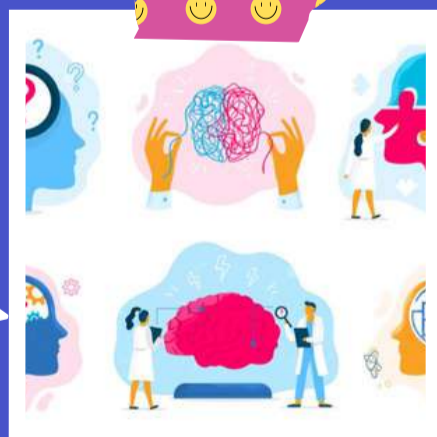

3.

CARACTERÍSTICAS MÁS DESTACABLES DE LA PSICOLOGÍA

- * Precisión: Los psicólogos procuran ser precisos de varias maneras.
- * Objetividad: Se refiere al intento de evitar que sus prejuicios incluyan en sus estudios.
- * Empirismo: se refiere a que todas las afirmaciones deben estar respaldadas por estudios empíricos basados en la observación.
- * Aperturismo: Los psicólogos tienen que estar abiertos a las críticas.



EVOLUCIÓN HISTÓRICA DE LA PSICOLOGÍA



Aristóteles (384-322 A.C.)



A veces se le llama el "padre de la Psicología", la especulación escrita de asuntos psicológicos no empezó con el filósofo griego.

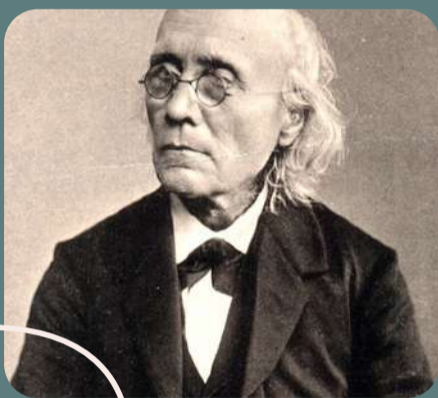

Gustav Fechner (1801-1887)

Filósofo y físico, empezaba a encontrar la forma en que los métodos científicos podían utilizarse en la investigación de los procesos mentales.

- * Científico de la mente.
- * Se interesó por la relación entre estimulación física y sensación.
- * La principal obra de Fechner, fue publicada en 1860



Wilhelm Wundt

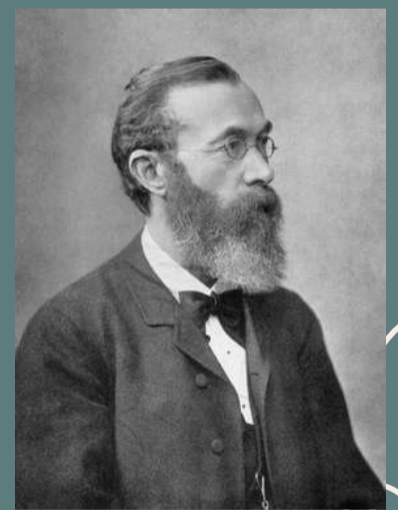

- ♡ Fundador de la Psicología científica.
- ♡ Manifestó un gran interés por los procesos mentales.
- ♡ El año de 1879, fundó el primer laboratorio serio para realizar investigación en Psicología.
- ♡ Creía que los psicólogos debían investigar los "procesos elementales de la conciencia humana".
- ♡ Adoptó los métodos científicos de la Fisiología y las prácticas de observación informal.

William James

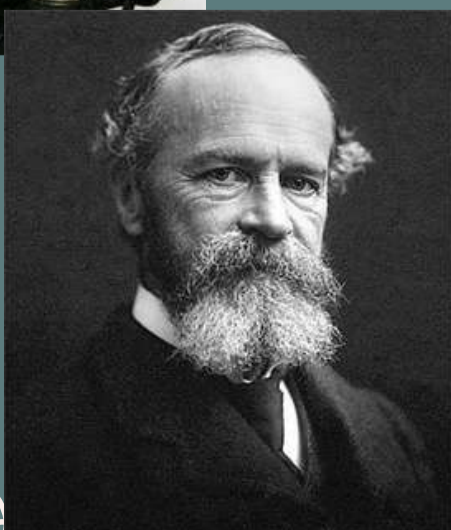
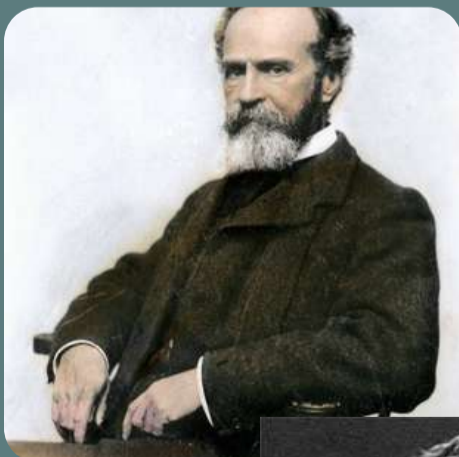

- ° Observador de la vida mental.
- ° La Psicología de James provenía de sus observaciones informales de sí mismo.
- ° Su psicología trató de capturar el "sabor" de la mente en funcionamiento.
- ° Usaba frases como "personal y única", "en constante cambio" y "evolucionando con el tiempo".
- ° Psicología del siglo XX: perspectivas actuales.
- ° Perspectiva conductista: Se definía a la psicología como la "ciencia de la conciencia".
- ° Perspectiva humanística: Los psicólogos humanistas se adhieren a la filosofía europea denominada fenomenología.
- ° Perspectiva psicoanalítica: Teoría psicoanalítica (el nombre de las ideas freudianas sobre personalidad, anormalidad y tratamiento) sólo es una de varias teorías psicológicas.

INTRODUCCIÓN DE LA PSICOLOGÍA COMO CIENCIA.

CAMPOS DE LA PSICOLOGÍA.

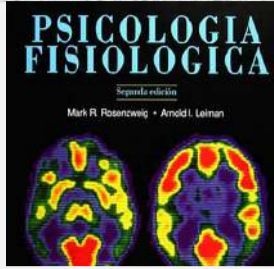

- ♠ Psicología del desarrollo: puede definirse como el estudio de los cambios ocurridos en la conducta humana.
- ♠ Psicología fisiológica: Estudia la relación existente entre el comportamiento y la biología.
- ♠ Psicología experimental: Utiliza, tanto la observación como la experimentación, a partir de ella, extraer leyes de los procesos mentales y la conducta.
- ♠ Psicología de la personalidad: Estudia la personalidad de los individuos y las diferencias existentes entre estos.



*Psicología clínica: Investiga y aplica los principios de la Psicología a la situación única y exclusiva del individuo.

*Psicología de la educación: Estudia los aspectos psicológicos de la educación.

*Psicología evolutiva o del desarrollo: Estudia los cambios que se producen a lo largo de la vida.



▣ Psicología social: Estudia la conducta de los grupos, la influencia del grupo sobre la conducta de los individuos.

▣ Psicología cuantitativa: Trata de desarrollar métodos matemáticos, estadísticos y cuantitativos para estudiar y comprender la conducta.

▣ Psicología industrial y organizacional: Se encarga de la selección, formación y supervisión de los trabajadores. Y la Psicología Organizacional analiza el comportamiento del individuo en una organización.



¿QUÉ LE INTERESA A LA PSICOLOGÍA?

*Persona-situación: ¿En qué medida la persona es afectada por lo interno, y en cuánto es afectada por lo externo al comportamiento?.

*Naturaleza-crianza: ¿Somos resultado del aprendizaje o resultado de la genética?.

*Estabilidad-cambio: ¿Son las características permanentes, o cambian de manera predecible (o impredecible)?.

* Diversidad-universalidad: La Psicología busca la generalidad en la diversidad para ser Una ciencia.

*Mente-cuerpo: ¿Qué es lo que nos rige? ¿Qué afecta más?



LOS PARADIGMAS PSICOLÓGICOS EN LOS QUE SE ENFOCA LA PSICOLOGÍA:



☆ Paradigma psicobiológico: Se refiere que la conducta es el resultado de los procesos a nivel de mecanismos.

☆ Paradigma psicoanalítico: Es considerado como uno de los sucesos más trascendentes en el origen de la teoría.

☆ Paradigma conductual: Es la filosofía especial de la psicología como ciencia del comportamiento.

☆ Paradigma fenomenológico: El pensamiento que influyó de esta corriente es muy amplio.



Referencias

INTRODUCCIÓN DE LA PSICOLOGÍA COMO CIENCIA. (2024). En *Antología Psicología General* (págs. 9–21). Comintán de Domínguez .