

Mi Universidad

SUPER NOTAS

Nombre del Alumno PAULA VICTORIA NAREZ

Nombre del tema TRABAJO SOCIAL Y SUS COMPONENTES

Parcial 3er PARCIAL

Nombre de la Materia TRABAJO SOCIAL II

Nombre del profesor LIC VIRIDIANA LÓPEZ SÁNCHEZ

Nombre de la Licenciatura TRABAJO SOCIAL Y GESTIÓN COMUNITARIA

Cuatrimestre 3er CUATRIMESTRE

PRINCIPIOS Y VALORES

PRACTICA PROFESIONAL

PRINCIPIOS

Dignidad y valoración de la persona



Integridad profesional



Justicia social



Respeto a la diversidad



Empoderamiento



VALORES

Compasión



Compromiso



Ética



Responsabilidad



Profesionalismo



ANÁLISIS DE LA

ESTRUCTURA DE LA INVESTIGACIÓN

¿Que es análisis estructural?

Se dice que se puede hacer de forma lineal o no lineal (estático o dinámico) dependiendo de la complejidad de la estructura y de la respuesta estructural que se desee analizar, cómo derivas, fuerzas internas, aceleraciones, etc.

Programas

Existe una gran variedad de estos que son para realizar análisis de estructuras. Enmarcada dentro del Paradigma Positivista-Empirista Explicativo, La función de la investigación consiste en explicar la ocurrencia de los fenómenos que estudia y las relaciones que se dan entre ellos.

Evaluación de la estructura de la investigación

Estos se presentan de manera esquemática, algunos parámetros para evaluar los diferentes elementos de un proyecto de la investigación

Criterios de evaluación

- ° Relevancia
- ° Pertinencia
- ° Congruencia
- ° Vialidad
- ° Suficiencia

FUNCIONES DEL TRABAJADOR SOCIAL

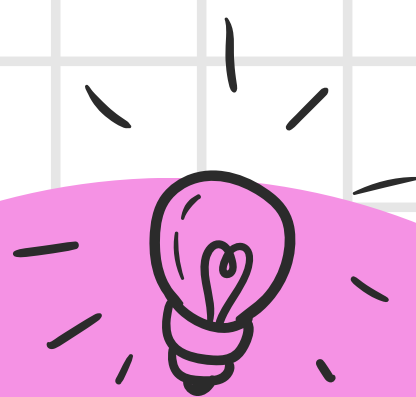

Dentro de cada de unas de estas áreas mencionadas, el trabajador social cumple con diferentes funciones como:

ASESORAR Y ORIENTAR A PERSONAS, FAMILIAS Y COMUNIDADES EN SITUACIONES ADVERSAS

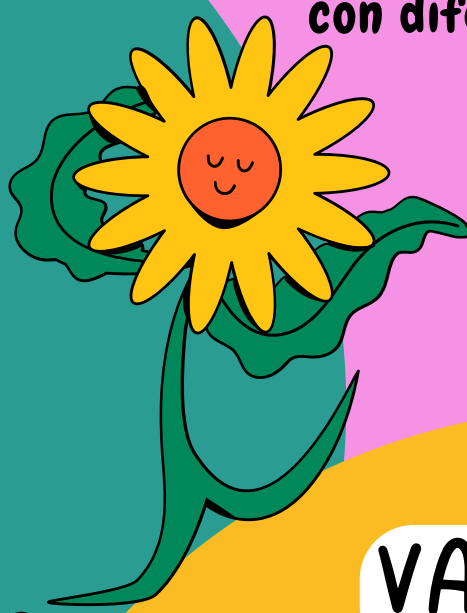

FORMULAR Y EJECUTAR PLANES DE INTERVENCION SOCIAL A NIVEL INDIVIDUAL Y COLECTIVO

VALORAR Y EVALUAR SITUACIONES DE RIESGO Y NECESIDAD SOCIAL

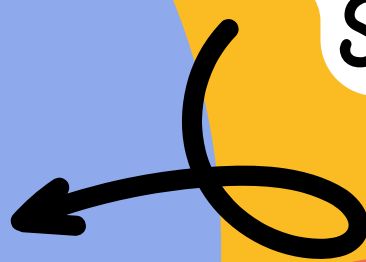

MOVILIZAR A LA PÓBLACION PARA LA TOMA DE DECISIONES Y LA RESOLUCION COLECTIVA DE PROBLEMAS SOCIALES

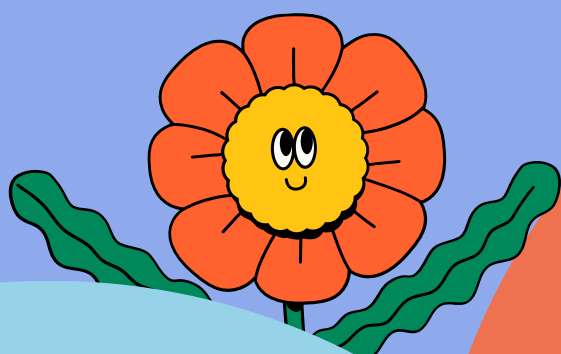

COORDINAR RECURSOS Y SERVICIOS EN LA COMUNIDAD PARA EL BENEFICIO DE LOS GRUPOS VULNERABLES



PROMOVER LA PARTICIPACION CIUDADANA Y EL EMPODERAMIENTO DE LOS GRUPOS VULNERABLES

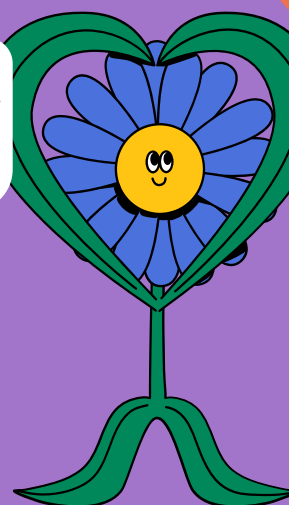

FUNCIONES GENERICAS QUE DESEMPEÑA EL TRABAJADOR SOCIAL

PREVENIR

Una de las principales funciones de un Trabajador Social es la de anticipar cualquier problema al que se pueda enfrentar un individuo o un colectivo. Estos problemas se derivan de las relaciones humanas y el entorno social, la forma de prevenirlos es a través de la elaboración de diversos proyectos.



BRINDAR ATENCIÓN DIRECTA

Esta función de trabajador social hace alusión a atender individuos o incluso a grupos que presentan problemas sociales o se encuentran en riesgo de presentar un problema de índole social. El objetivo de esta función es la de motivar a las personas o los colectivos a potenciar sus capacidades para que sean ellos los mismos quienes encuentren la solución.



PLANIFICAR

la función de un trabajador social consiste en la elaboración de un plan de acción. Este plan debe contar con objetivos específicos, así como también debe contar con objetivos específicos, así también debe permitir el análisis de la realidad y cálculo de las posibles evoluciones de esta.



MEDIACION

Esta actividad del trabajador social consiste en actuar como un catalizador para que las partes implicadas en un conflicto puedan resolver sus diferencias. El trabajador social no es quien resuelve el conflicto, sino quien los propios interesados son los responsables de encontrar la solución y llegar de acuerdo con el apoyo de la intervención social del trabajador.



DIAGNÓSTICO SOCIAL

Este rol de trabajador social hace referencia a la aplicación de una metodología de investigación para descubrir, explicar, interpretar, y valorar una realidad. Esto se logra recabando datos estableciendo una hipótesis y verificandola por medio de una técnica científica la cual se dará sustento a las acciones.



Objeto y sujeto del trabajador social

Objeto del trabajador social.

Se refiere al área de intervención o al problema específico en el que el trabajador social interviene. Puede incluir aspectos como la pobreza, la exclusión social, la violencia familiar, la salud mental, entre otros.



Sujeto del trabajador social



Se refiere a la persona o grupo de personas con las que el trabajador social trabaja directamente. Los sujetos del trabajo social pueden ser individuos, familias, comunidades o grupos específicos en situación de vulnerabilidad o necesidad.

Relacion entre ellas

1-Interdependencia

El objeto del trabajo social representa el problema o la situación que afecta al sujeto.



2-Enfoque centrado en el sujeto

El enfoque del trabajo social está centrado en el sujeto. Es decir, el trabajador social se enfoca en las personas o grupos afectados directamente por ese problema específico

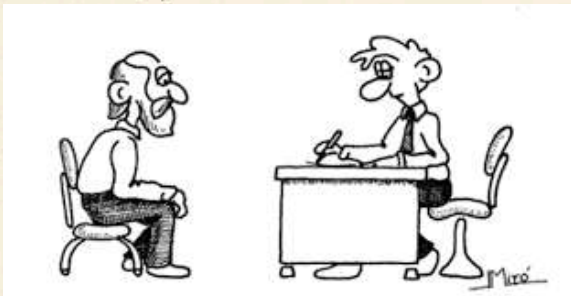

3-Evaluación de resultados

La efectividad de la intervención se evalúa en función de cómo se ha logrado cambiar la situación del sujeto en relación con el objeto.



BIBLIOGRAFIA

<https://es.slideshare.net/slideshow/objeto-y-sujeto-del-trabajo-socialpptx/253665761>

[https://www.google.com/url?sa=t&source=web&rct=j&opi=89978449&url=https://reencuentro.xoc.uam.mx/index.php/reencuentro/article/download/622/622/%23:~:text=3DEstos%2520son%253A%2520%25E2%2580%259Cjusticia%252C%2520honradez,8\).&ved=2ahUKEwix77aR--KGAXVgRzABHa71AycQFnoECBQQBg&usg=AOvVaw3c9iwzA-3992hJYeMjihK_](https://www.google.com/url?sa=t&source=web&rct=j&opi=89978449&url=https://reencuentro.xoc.uam.mx/index.php/reencuentro/article/download/622/622/%23:~:text=3DEstos%2520son%253A%2520%25E2%2580%259Cjusticia%252C%2520honradez,8).&ved=2ahUKEwix77aR--KGAXVgRzABHa71AycQFnoECBQQBg&usg=AOvVaw3c9iwzA-3992hJYeMjihK_)

<https://www.cgtrabajosocial.es/asturias/funciones#:~:text=Elaboraci%C3%B3n%20y%20ejecuci%C3%B3n%20de%20proyectos,presentar%20problemas%20de%20%C3%ADndole%20social.>