



Mi Universidad

Supernota

Nombre del Alumno: Dulce Del Carmen Reyes Aguilar

*Nombre del Tema: Unidad I: Introducción a la terapia en familia y en pareja
Unidad II: La pareja*

Parcial: I

Nombre de la Materia: Terapia De Familia Y Pareja

Nombre del Profesor: Mónica Lisseth Quevedo Pérez

Nombre de la Licenciatura: Psicología

Cuatrimestre: Noveno

Pichucalco, Chiapas

13 De julio De 2024

Ψ INTRODUCCIÓN A LA TERAPIA FAMILIAR Y EN PAREJA

Es un enfoque y una práctica terapéutica cuyo abordaje considera a la familia como unidad significativa.



La terapia familiar es un tipo de tratamiento psicológico que aborda los problemas que afectan a la salud.



La terapia de pareja se enfoca en resolver conflictos, mejorar la comunicación y fortalecer la conexión emocional entre los miembros de pareja.

Modelo biofísico es un enfoque que utiliza principios y métodos de física para estudiar y entender los procesos biológicos.



Modelo psicoanalítico desarrollado por Sigmund Freud, que se centra en el estudio del inconsciente y su influencia en el comportamiento y la experiencia humana.



Modelo Conductista utiliza principios de condicionamiento clásico (asociación de estímulos) y condicionamiento operante (recompensas y castigos).



Modelo Humanista se centra en aspectos positivos de la naturaleza humana y la capacidad de crecimiento personal.

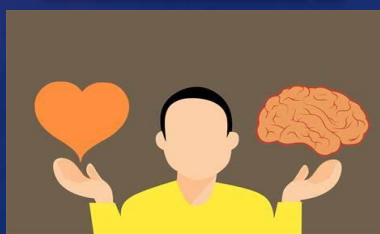

Modelo cognitivo se enfoca como la persona percibe, piensa, recuerda y aprende.



Modelo sistemático centra en las interacciones y relaciones entre los miembros del sistema, y cómo estas influyen en el comportamiento y la salud mental.



Consiste en dividir un problema legal en partes pequeñas y analizar cada una de ellas de forma detallada.

Escuela existencial que enfatiza la experiencia individual, la libertad personal y la responsabilidad en la creación.

Existencialismo y educación



UNIDAD II LA PAREJA



La elección de pareja puede darse con base en el atractivo físico, la frecuencia de la interpretación, la similitud percibida..



Amor es el múltiple y la experiencia esta conformada por un conjunto de variables que se entrelazan de manera compleja.



Pareja unión de 2 personas distinta del matrimonio, personas unidad de forma estable por una relación de convivencia y afecto.



Familia de origen personas nace y crece, incluyen a los padres, hermanos y otros miembro del hogar.

Psicología femenina enfoca en entender las experiencias; comportamientos y proceso mentales específicos de las mujeres.



Psicología masculina comportamiento y procesos mentales específicos de los hombre . Salud mental entré muchos mas



Sexualidad en la pareja aspecto fundamental que abarca no solo las relaciones sexuales, sino también la intimidad emocional, comunicación y la conexión física.



Noviazgo la sexualidad tiene mayor importancia



Matrimonio se valora como más importantes tener una buena organización en la cosas, buenas relaciones familiares, compartir y convivir juntos.



Celos pueden ser explicados como una emoción intensa que es experimentada cuando hay un deseo exagerado.

Satisfacciones narcisista, las personas buscan parejas que tengan cualidades similares a las que ellos aprecian si mismo, que tengan cualidades.



Ψ REFERENCIAS

(Universidad del Sureste). [UDS]. (s.f.).
[https://plataformaeducativauds.com.mx/a
ssets/biblioteca/428ba729ae497358e0847a6c848a9076.pdf](https://plataformaeducativauds.com.mx/assets/biblioteca/428ba729ae497358e0847a6c848a9076.pdf)