



Universidad del sureste

Lic. Medicina Veterinaria y Zootecnia

6to Cuatrimestre Grupo B

Asignatura:

Zootecnia de bovinos

Docente:

M.V.Z: Sergio Chong Velazquez

Tema:

Situación actual de la ganadería en México(Supernota)

Alumno:

Margarita Concepción Martinez Trujillo

Fecha:

Sábado 25 de Mayo del 2024

SITUACIÓN ACTUAL DE LA GANADERÍA EN MÉXICO



Es una actividad del sector primario que consiste en el cuidado y alimentación de cerdos, vacas, pollos, borregos, abejas, entre otros animales, para aprovechar su carne, leche, huevos, lana, miel y otros derivados para consumo humano.

- En nuestro país, se destinan alrededor de 109.8 millones de hectáreas.
- 842 mil personas alimentan y cuidan al hato ganadero.
- México es el 11° productor mundial de ganadería primaria.
- De los 51.9 millones de mexicanos que trabajan, 739 mil se dedican a la cría y explotación de especies ganaderas.
- En 2017, se produjeron 11,807.5 millones de litros de leche provenientes del bovino.



¿COMO ES LA GANADERÍA?

La ganadería puede ser extensiva, intensiva y de autoconsumo, existen diferentes elementos que influyen para un buen desarrollo del hato como el relieve del suelo, acceso a fuentes de agua, un clima adecuado en cuanto a humedad y temperatura así como la vegetación y forrajes que se utilizan para su alimentación.

TIPOS DE PASTOREO

EXTENSIVA

Su explotación se lleva a cabo al aire libre aprovechando el medio que les rodea. Se utilizan los recursos medioambientales para la explotación. Es el tipo de ganadería que produce productos de mayor calidad.



INTENSIVO

También es llamada como ganadería estabulada. Este tipo de ganadería se aprovecha de la reducción de costes para ser más competitivo. Claro que suele producir, por norma general, productos de menor calidad.



MIXTO

Podemos encontrar este concepto también como ganadería semi-intensiva, semi-extensiva o semi-estabulada. Este tipo de ganadería hace uso tanto del medio como de los establos para obtener lo mejor de uno y otro.



TIPO DE GANADO

El ganado bovino se clasifica en dos especies: 1) Bos taurus (Europeo) y 2) Bos indicus (Indopaquitano).

BOS TAURUS

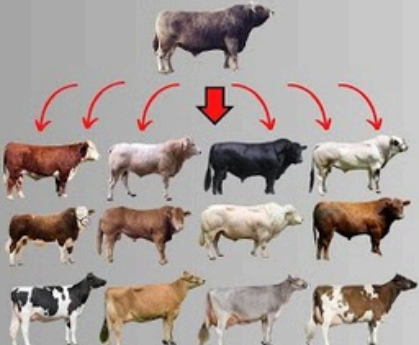

Entre las razas representativas de la especie Bos Taurus están:

- Holstein.
- Aberdeen Angus.
- Limousin.
- Hereford.
- Charolaise.
- Romagnola.
- Jersey.
- Pardo Suizo.

BOS INDICUS

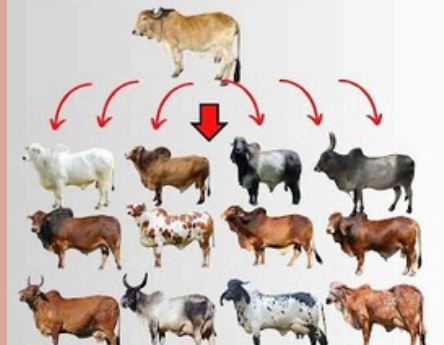

Algunas de las razas más representativas son:

- Brahman.
- Nelore.
- Guzarat.
- Cyr.
- Indubrasil.

CARNE

- Angus
- Simmental
- Beefmaster
- Santa Gertrudis
- Charolais

LECHE

- Holstein.
- Brown Swiss.
- Jersey.
- Simmental.
- Montbeliarde.

DOBLE PROPOSITO

- Santa Gertrudis.
- Hereford.
- Brahman.
- Simenthal.
- Shorthorn

¿COMO ACTÚA LA GANADERÍA EN MÉXICO?

La carne es el principal producto que se extrae del ganado bovino y México produce casi 2 millones de toneladas al año de las cuales casi el 85% se exporta a los Estados Unidos.

Los principales estados productores de carne de res son Veracruz con 249 mil toneladas y Jalisco con 209 mil toneladas al año, le siguen estados como Chiapas, Sinaloa y Baja California.

Mientras que, en producción de leche, México genera 11 mil millones de litros anuales. Los estados con mayor producción son Jalisco, Coahuila y Durango.



BIBLIOGRAFÍA

- [HTTPS://WWW.GOB.MX/AGRICULTURA/ES/ARTICULOS/GANADERIA-BOVINA-Y-SUS-DERIVADOS#:~:TEXT=LOS%20PRINCIPALES%20ESTADOS%20PRODUCTORES%20DE,MIL%20MILLONES%20DE%20LITROS%20ANUALES.](https://www.gob.mx/agricultura/es/articulos/ganaderia-bovina-y-sus-derivados#:~:text=Los%20principales%20estados%20productores%20de,mil%20millones%20de%20litros%20anuales.)
- [HTTPS://WWW.AGROTEC.COM.MX/LA-MEJORES-RAZAS-DE-BOVINAS-PARA-CARNE-DE-MEXICO/](https://www.agrotec.com.mx/la-mejores-razas-de-bovinas-para-carne-de-mexico/)
- [HTTP://TEMASPASTOS.WEEBLY.COM/BOS-TAURUS-Y-BOS-INDICUS---GENERALIDADES.HTML#:~:TEXT=ENTRE%20LAS%20RAZAS%20REPRESENTATIVAS%20DE,ROMAGNOLA%20C%20JERSEY%20Y%20PARDO%20SUIZO.](http://temaspastos.weebly.com/bos-taurus-y-bos-indicus---generalidades.html#:~:text=Entre%20las%20razas%20representativas%20de,romagnola%20c%20jersey%20y%20pardo%20suizo.)
- [HTTPS://ECONOMIPEDIA.COM/DEFINICIONES/TIPOS-DE-GANADERIA.HTML#:~:TEXT=LOS%20TIPOS%20DE%20GANADER%C3%ADA%20PUEDEN,AGRICULTURA%20CONFORMA%20EL%20SECTOR%20AGROP ECUARIO.](https://economipedia.com/definiciones/tipos-de-ganaderia.html#:~:text=Los%20tipos%20de%20ganader%C3%ADA%20pueden,agricultura%20conforma%20el%20sector%20agropecuario.)