

UNIVERSIDAD DEL SURESTE



ESCOBAR CRUZ MARGARITA

MVZ ROMAN VELAZQUEZ

Licenciatura en Medicina Veterinaria

3A

Fisiología de la reproducción

Tapachula, Chiapas

fases del parto

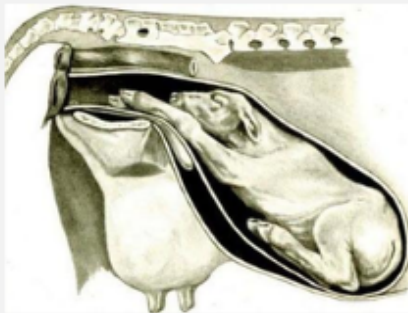

Signos
prodromicos

Esta fase es previa a el parto, cuando comienzan los signos de que la vaca está lista para parir, comienza a dilatarse el cervix y se puede notar a la madre inquieta

expulsión fetal

Después de los eventos de la etapa 1, el cuello uterino ya no retiene a la pantorrilla y el útero ahora sensible comienza a contraerse mucho más vigorosamente que antes junto con contracciones abdominales que levantarán y moverán la pantorrilla hacia afuera a través del cuello uterino y hacia el mundo exterior. En términos prácticos esta etapa comienza cuando se expulsan las membranas mucosas o se asoma la primera bolsa y finaliza cuando se extrae el ternero de la vaca, ya sea de forma normal o quirúrgica.

expulsión de
membranas
fetales

Generalmente, la vaca expulsará el contenido uterino en 4-12 horas después del nacimiento, dependiendo de la dificultad del parto y cualquier problema que pueda causar retención. Una vez que se completa esta etapa, el proceso de parto está técnicamente completo, la vaca tiene mucho más trabajo que hacer antes de que vuelva completamente a la normalidad.

Bibliografía:

<https://www.moocall.com/es/the-three-stages-of-calving-parturition/>