



Mi Universidad

Super Nota

Nombre de la Alumna: Lisset Pérez Sánchez

Nombre del tema: Unidad 1 y 2

Parcial: Único

Nombre de la Materia: Psicopatología I

Nombre de la profesora: Monica Lisseth Quevedo Pérez

Nombre de la Licenciatura: Psicología

Cuatrimestre: 6to

Fecha: 28 de mayo de 2024

"PSICOPATOLOGÍA"



Analiza las enfermedades o trastornos mentales, cuál es su origen, su curso y su posible evolución.

Se obtiene de:
<https://images.app.goo.gl/GWf4qtLmJ2KPbXyN9>

"MODELOS DE LA PSICOPATOLOGÍA"

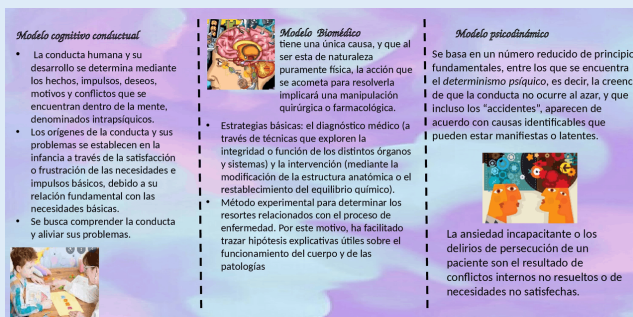

Se obtiene de:
<https://images.app.goo.gl/7zzkiedcoBypcdtj9>

"CLASIFICACIÓN Y DIAGNÓSTICO DE LA PSICOPATOLOGÍA"

► **Clasificación:** Cualquier procedimiento utilizado para construir agrupaciones o categorías para asignar entidades a dichas categorías en base a atributos o relaciones comunes.

► **Diagnóstico:** Proceso de asignación de determinados atributos clínicos, o de pacientes que manifiestan dichos atributos, a una categoría del sistema de clasificación.



Se obtiene de:
<https://images.app.goo.gl/ELzoBnvv2JAE85u7>

"PSICOPATOLOGÍA DE LA ATENCIÓN"



Facilidad con la que el sujeto pierde el control atencional sobre una tarea en base a las dificultades para sobreponerse a los distractores.

Se obtiene de:
<https://images.app.goo.gl/MNBFdBn3C6zntJWk9>

"PSICOPATOLOGÍA DE LA PERCEPCIÓN"



Forma diferente un estímulo que se encuentra al alcance de sus órganos sensoriales.

Se obtiene de:
<https://images.app.goo.gl/MNBFdBn3C6zntJWk9>

"PSICOPATOLOGÍA DE LA IMAGINACIÓN"



Serie de imágenes que son productos elaborados en su mente, aunque los experimenta como si fuesen reales.

Se obtiene de:
<https://images.app.goo.gl/FEDodpEaEJsFe8ac8>

"PSICOPATOLOGÍA DE LA MEMORIA"

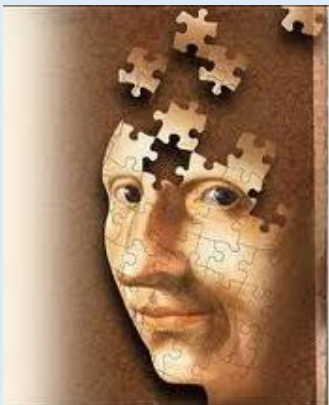

Trastornos que causan demencia y deterioro de la función cerebral, incluida la enfermedad de Alzheimer.

Se obtiene de:
<https://images.app.goo.gl/iaJC7C6BtvYECYg9>

"PSICOPATOLOGÍA DEL PENSAMIENTO"



Procesos mentales, voluntarios o involuntarios, mediante los cuales el individuo desarrolla sus ideas acerca del entorno.

Se obtiene de:
<https://images.app.goo.gl/qwHGQTbp5E9Kwv3d8>

"PSICOPATOLOGÍA DEL LENGUAJE"

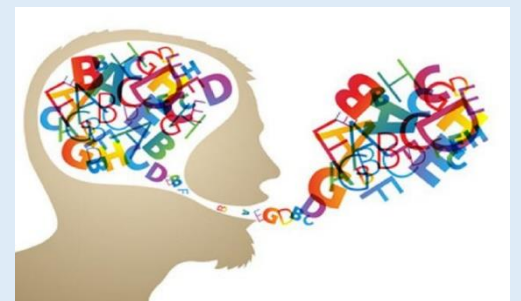

Alteraciones del lenguaje, a través de la voz, el habla, la comunicación, las funciones orofaciales.

Se obtiene de:
<https://images.app.goo.gl/Vxj85JzU1txyVg17>

REFERENCIAS BIBLIOGRÁFICAS

- Universidad del sureste (UDS), Psicopatología 1 S.F. Obtenido de:
<https://plataformaeducativauds.com.mx/assets/docs/libro/LPS/ee4bf11b0634f2621b3eb0d7ca2c13da-LC-LPS601-PSICOPATOLOGIA%20I.pdf>
- <https://images.app.goo.gl/GWf4qtLmJ2KPbXyN9>
- <https://images.app.goo.gl/7zzkiedcoBypcdtj9>
- <https://images.app.goo.gl/ELzoBnvv2JAE85u7>
- <https://images.app.goo.gl/MNBFdBn3C6zntJWk9>
- <https://images.app.goo.gl/MNBFdBn3C6zntJWk9>
- <https://images.app.goo.gl/FEDodpEaEJsFe8ac8>
- <https://images.app.goo.gl/iaJC7C6BtvYECYg9>
- <https://images.app.goo.gl/qwHGQTbp5E9Kwv3d8>
- <https://images.app.goo.gl/Vxj85JzU1txyVg17>

“TRASTORNO DEPRESIVOS Y TRASTORNO BIPOLAR Y RELACIONADOS”

“TRASTORNO BIPOLAR 1 Y 2”

PRINCIPALES DIFERENCIAS ENTRE LOS TIPOS DE TRASTORNO BIPOLAR

| TIPO 1 | TIPO 2 |
|--|--|
| Episodios maníacos intensos y tal vez episodios depresivos | Hipomanía con episodios depresivos mayores |
| La duración es variable | La duración es variable |
| Participación excesiva en actividades que tienen muchas posibilidades dolorosas | Deterioro en lo social, laboral u otras áreas importantes del funcionamiento |
| Dedicarse de forma desenfrenada a compras, indiscreciones sexuales o inversiones de dinero imprudentes | El riesgo de suicidio es mayor |
| Con mayor frecuencia Requieren hospitalización | Usualmente no requieren hospitalización |

Se obtiene de:
<https://images.app.goo.gl/NdXB8mhMJ17uweh49>

“TRASTORNO CICLOTÍMICO”



Enfermedad maniaco-depresiva en la cual una persona tiene oscilaciones del estado de ánimo durante un período de años que van desde depresión leve hasta euforia emocional.

Se obtiene de:
<https://images.app.goo.gl/uCEzr59BCJ4Gwi5E6>

“TRASTORNO DE DESREGULACIÓN DISRUPTIVA DEL ESTADO DE ÁNIMO”

Afección en la que los niños o adolescentes experimentan arrebatos frecuentes e intensos de irritabilidad, ira y mal temperamento.



Se obtiene de:
<https://images.app.goo.gl/8UsZfrxCjeVQXjT6>

“TRASTORNO DE DEPRESIÓN MAYOR”

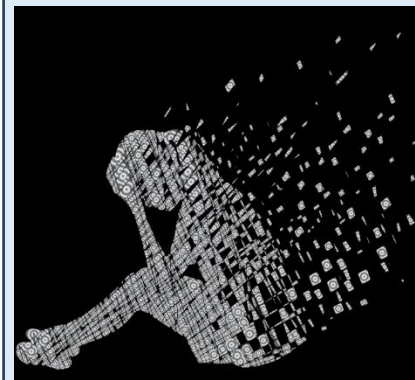

Afecta los sentimientos, los pensamientos y el comportamiento de una persona, y puede causar una variedad de problemas físicos y emocionales.

Se obtiene de:
<https://images.app.goo.gl/jSPP6akmkeAFqBoq7>

“TRASTORNO DISFÓRICO PREMENSTRUAL”

TDPM: Trastorno Disfórico Premenstrual

El TDPM afecta a cerca de un **8% de mujeres en edad fértil**, comprometiendo seriamente su salud, además de dificultar su funcionamiento diario y sus relaciones interpersonales.

| SINTOMAS | TDPM VS. SPM |
|--|---|
| Físicos <ul style="list-style-type: none"> Hinchazón Dolor de cabeza Sensibilidad en los senos Psicológicos <ul style="list-style-type: none"> Cambios de humor Depresión Ansidad o tensión Ira o irritabilidad | El TDPM es una forma más severa de SPM; ambos comparten síntomas similares, aunque se diferencian en dos aspectos: <ol style="list-style-type: none"> Severidad de los síntomas El TDPM es más extremo, sobre todo en el aspecto psicológico. Impacto en la vida diaria El TDPM tiene un alto costo a nivel de calidad de vida, trabajo y relaciones interpersonales. |
| CAUSAS | TRATAMIENTO |
| Las causas exactas del TDPM se desconocen. Sin embargo, se piensa que puede ser causada por los cambios hormonales que ocurren durante el ciclo menstrual, los cuales afectan el estado de ánimo. | Requiere alcanzar el equilibrio hormonal y mejorar el estado de ánimo mediante: <ul style="list-style-type: none"> Cambios en el estilo de vida Suplementos herbales y nutricionales Medicamentos y psicoterapia |

www.shecares.com

Se obtiene de:
<https://images.app.goo.gl/pJ3AXY35Cn8ug4yy7>

“TRASTORNO DEPRESIVO INDUCIDO POR UNA SUSTANCIA/MEDICAMENTO”

Alteración importante y persistente del estado de ánimo que predomina en el cuadro clínico y que se caracteriza por estado de ánimo deprimido, disminución notable del interés o placer por todas o casi todas las actividades. Existen pruebas a partir de la historia clínica, la exploración física o los análisis de laboratorio

Algunos medicamentos que pueden inducir alteraciones anímicas depresivas son:

- Estimulantes
- Agentes dermatológicos
- Fármacos quimioterápicos
- Agentes inmunológicos

Se obtiene de:
<https://images.app.goo.gl/YWnCUVcDMwEvBnbN9>

“TRASTORNO DEPRESIVO DEBIDO A OTRA AFECCIÓN MÉDICA”

- El trastorno mental debido a enfermedad médica se caracteriza por la presencia de síntomas mentales que se consideran una consecuencia fisiológica directa de la enfermedad médica.
- En el cuadro clínico predomina una notable y persistente alteración del estado de ánimo, caracterizada por uno o ambos de los siguientes estados:
 - Estado de ánimo depresivo o notable disminución de intereses o del placer en todas o casi todas las actividades
 - Estado de ánimo elevado, expansivo o irritable



Se obtiene de:
<https://images.app.goo.gl/mPcLEuCAWBqGSPke7>

REFERENCIAS BIBLIOGRÁFICAS

- Universidad del sureste (UDS), Psicopatología 1 S.F. Obtenido de:
<https://plataformaeducativauds.com.mx/assets/docs/libro/LPS/ee4bf11b0634f2621b3eb0d7ca2c13da-LC-LPS601-PSICOPATOLOGIA%20I.pdf>
- <https://images.app.goo.gl/NdXB8mhMJ17uweh49>
- <https://images.app.goo.gl/uCEzr59BCJ4Gwi5E6>
- <https://images.app.goo.gl/8UsZfrxCjeVQXjT6>
- <https://images.app.goo.gl/jSPP6akmkeAFqBoq7>
- <https://images.app.goo.gl/pJ3AXY35Cn8ug4yy7>
- <https://images.app.goo.gl/YWnCUVcDMwEvBnbN9>
- <https://images.app.goo.gl/mPcLEuCAWBqGSPke7>