



**Mi Universidad**

**Súper nota**

*Nombre del Alumno: Juan Pablo Gómez Velazco*

*Nombre del tema: Unidad 1 y 2.*

*Parcial: 1°*

*Nombre de la Materia: Psicopatología*

*Nombre del profesor: Mónica Lisseth Quevedo Pérez.*

*Nombre de la Licenciatura: Psicología*

*Cuatrimestre: 6°*



# INTRODUCCION A LA

# PSICOPATOLOGIA

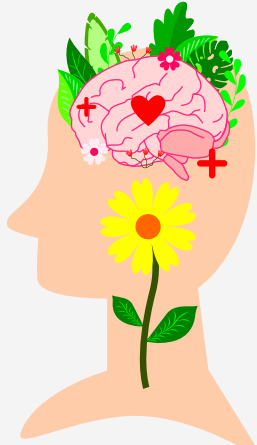

## ANTECEDENTES DE LA PSICOPATOLOGIA

Los antecedentes de la psicopatología se remontan a las civilizaciones antiguas, donde se registraban observaciones sobre el comportamiento anormal y se desarrollaban explicaciones basadas en creencias religiosas y filosofías.

<https://www.timetoast.com/timelines/historia-de-la-psicopatologia-8d748288-8218-4f8d-9b62-2cddf4faa0a0>

## PSICOPATOLOGIA

La psicopatología es el estudio científico de los trastornos mentales, emocionales y del comportamiento. Esto implica investigar factores biológicos, psicológicos y sociales que contribuyen a estos trastornos, así como clasificarlos según criterios establecidos.

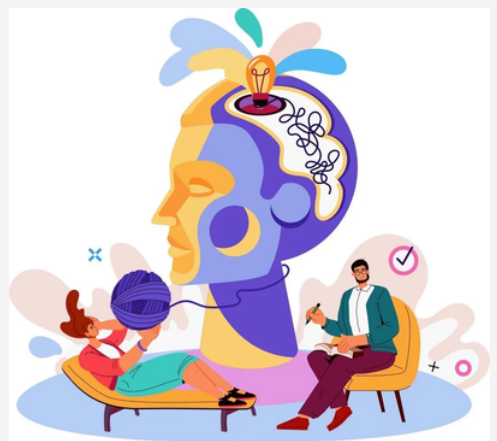

<https://issuu.com/universidaddelasamericas8/docs/fundamentos-de-la-psicopatologia-clinica-s1-2>

## MODELOS EN PSICOPATOLOGIA

Los principales modelos incluyen el biomédico, que se centra en causas biológicas; el psicodinámico, que explora conflictos inconscientes; el cognitivo, que analiza patrones de pensamiento; el conductual, que se enfoca en comportamientos observables; el biopsicosocial, que integra factores biológicos, psicológicos y sociales; y el ecológico, que considera el entorno social y cultural.



<https://psicologia.ec/la-importancia-de-la-salud-mental/>

## METODOS DE INVESTIGACIÓN EN PSICOPATOLOGIA

Los estudios experimentales exploran relaciones causa-efecto, mientras que los de neuroimagen analizan la estructura y función cerebral. Los estudios epidemiológicos investigan la frecuencia y distribución de los trastornos, y los genéticos buscan identificar factores genéticos asociados.



<https://psicologiaclinicausat.wordpress.com/2018/10/14/metodos-de-investigacion/>



## CLASIFICACIÓN Y DIAGNÓSTICO EN PSICOPATOLOGIA

La clasificación se realiza mediante sistemas como el DSM y la CIE, que agrupan los trastornos en categorías basadas en características compartidas. El diagnóstico implica identificar y describir un trastorno mental en un individuo mediante una evaluación clínica exhaustiva. Es importante considerar los factores culturales en este proceso.



[https://www.freeipik.es/vector-premium/tratamiento-medico-salud-mental-concepto-problema-mental-prevencion-terapias-medicinas-salud-mental-apoyo-ayuda-problemas-mentales-ilustracion-plana-vectorial-banner-carTEL-ATERRIZAJE\\_16849970.htm](https://www.freeipik.es/vector-premium/tratamiento-medico-salud-mental-concepto-problema-mental-prevencion-terapias-medicinas-salud-mental-apoyo-ayuda-problemas-mentales-ilustracion-plana-vectorial-banner-carTEL-ATERRIZAJE_16849970.htm)



# Trastorno bipolar y relacionados y Trastornos depresivos

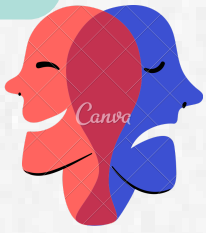

## TRASTORNO BIPOLAR

El trastorno bipolar es una enfermedad mental caracterizada por cambios extremos en el estado de ánimo, que van desde episodios de manía o hipomanía hasta episodios depresivos. Puede manifestarse en diferentes tipos, como el tipo I, tipo II o ciclotímico.



<https://www.gaceta.unam.mx/trastorno-bipolar-3-de-la-poblacion-mundial-lo-padece/>



## TRASTORNO CICLOTÍMICO

El trastorno ciclotímico es una forma crónica de trastorno bipolar caracterizada por fluctuaciones crónicas de ánimo de menor intensidad que no cumplen con los criterios completos de episodios maníacos o depresivos. Los síntomas persisten durante al menos dos años y pueden afectar el funcionamiento social y personal.



[https://www.abc.es/bienestar/psicologia-sexo/abci-ciclotimia-201909240905\\_noticia.html?ref=https%3A%2F%2Fwww.abc.es%2Fbienestar%2Fpsicologia-sexo%2Fabci-ciclotimia-201909240905\\_noticia.html](https://www.abc.es/bienestar/psicologia-sexo/abci-ciclotimia-201909240905_noticia.html?ref=https%3A%2F%2Fwww.abc.es%2Fbienestar%2Fpsicologia-sexo%2Fabci-ciclotimia-201909240905_noticia.html)



## Trastorno de desregulación disruptiva del estado de ánimo

El trastorno de desregulación disruptiva del estado de ánimo (TDED) es un trastorno mental que se manifiesta en niños y adolescentes con irritabilidad crónica y episodios graves de disforia. Se caracteriza por un estado de ánimo de mal humor persistente y episodios de irritabilidad extrema, que afectan significativamente el funcionamiento diario.

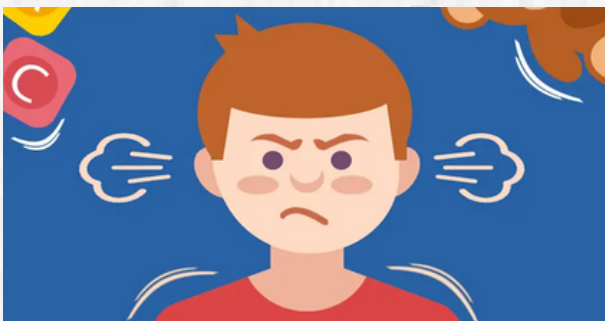

<https://rinconpsicologia.com/trastorno-desregulacion-disruptiva-estado-animo-ninos/>



<https://cuidateplus.marca.com/bienestar/2023/06/18/distimia-detecta-trastorno-depresivo-180606.html>

## EPISODIO DEPRESIVO PERSISTENTE (DISTIMIA)

Trastorno del estado de ánimo caracterizado por la presencia crónica de síntomas depresivos durante un período prolongado de al menos dos años en adultos y un año en niños y adolescentes.



<https://gundo.app/blog/alimentacion-y-sindrome-premenstrual-estan-relacionados/>



## Trastorno disfórico premenstrual

(TDPM) es una condición médica que afecta a algunas mujeres y se caracteriza por la presencia de síntomas emocionales, físicos y comportamentales significativos y recurrentes durante la segunda mitad del ciclo menstrual, remitiendo con la llegada de la menstruación.

## Trastorno depresivo inducido por una sustancia/medicamento

Condición en la que los síntomas depresivos se desarrollan como resultado del consumo o la abstinencia de sustancias psicoactivas o tóxicas. Los síntomas pueden incluir tristeza persistente, cambios en el apetito y el sueño, fatiga y pensamientos suicidas.



[https://htmentespsicologicas.blogspot.com/2015/03/trastornos-del-estado-de-animo\\_31.html](https://htmentespsicologicas.blogspot.com/2015/03/trastornos-del-estado-de-animo_31.html)



## **Referencias bibliográficas:**

- Universidad del Sureste. UDS. (s.f.). Psicopatología. Recuperado de:  
<file:///C:/Users/lucer/Downloads/ee4bf11b0634f2621b3eb0d7ca2c13da-LC-LPS601-PSICOPATOLOGIA%20I.pdf>