



UNIVERSIDAD DEL SURESTE

Infografía.

TRABAJO

Nutrición en el adulto mayor

MATERIA

Espinosa Méndes Luis Antonio.

ALUMNO

Luna Gutierrez Patricia del Rosario

DOCENTE

6to Cuatrimestre de nutrición.

CURSO

Tapachula, Chiapas; Sabado 06 de Julio del 2024

SISTEMA CIRCULATORIO: PATOLOGIAS.



¿QUE SON?

LLAMADAS ENFERMEDADES VASCULARES, Y SON TODO TIPO DE TRASTORNOS QUE AFECTA AL SISTEMA VASCULAR

C. CORONARIA.

afecta a los vasos sanguíneos del corazón, haciendo que no reciba la suficiente cantidad de sangre para su funcionamiento



ANGINA DE PECHO

opresión, presión, pesadumbre, estrechez o dolor en el pecho. Puede ser repentina o recurrente.

E. CEREBROVASCULAR

Las venas y arterias que irrigan el cerebro se ven afectadas impidiendo que la sangre circule correctamente.



ICTUS

Es la interrupción de la circulación de sangre que llega al cerebro debido a que un vaso sanguíneo se ha roto o ha quedado taponado

HTA

aumento de la presión arterial que hace que las arterias se hagan más gruesas dificultando el paso de la sangre.

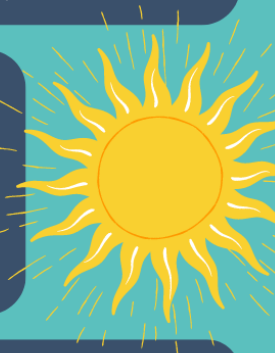

LUIS MÉNDES