



**UNIVERSIDAD DEL SURESTE
CAMPUS TAPACHULA**

**LICENCIATURA EN
NUTRICION**

**ENFERMEDADES DEL ADULTO
MAYOR**

UNIDAD 3

**DOCENTE: LIC PATRICIA DEL
ROSARIO LUNA**

**ALUMNA: DIANA BRIONES
RAMIREZ**



CARDIO VASCULARES

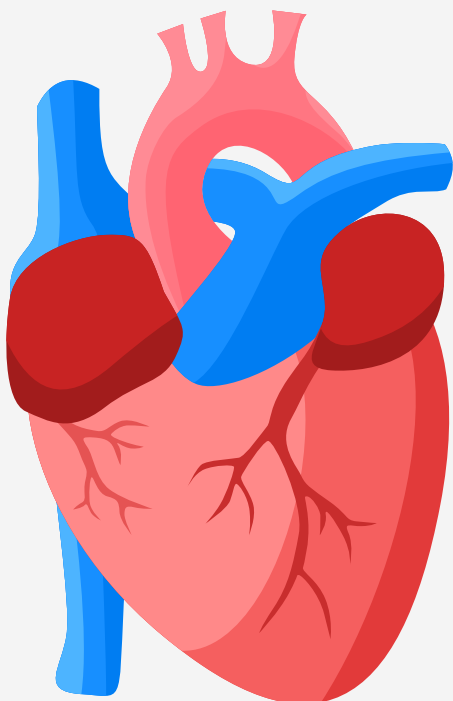

HIPERTENSION

Se habla de hipertensión cuando la presión de la sangre en nuestros vasos sanguíneos es demasiado alta (de 140/90 mmHg o más). Es un problema frecuente que puede ser grave si no se trata

ENFERMEDAD CORONARIA

Enfermedad en la que se produce un estrechamiento u obstrucción de las arterias coronarias (vasos sanguíneos que llevan sangre y oxígeno al corazón). La causa de la enfermedad arterial coronaria por lo general es la aterosclerosis (acumulación de grasa y formación de placas dentro de las arterias coronarias).



INSUFICIENCIA CARDIACA

La insuficiencia cardíaca es una afección en la cual el corazón ya no puede bombear sangre rica en oxígeno al resto del cuerpo de forma eficiente.

CARDIOPATIA VALVULAR

Las enfermedades valvulares son alteraciones en la estructura valvular. Tienen diferente origen y ocasionan función anormal del corazón como bomba. En personas jóvenes, la válvula más frecuentemente afectada es la mitral, mientras que en personas mayores, es la aórtica.

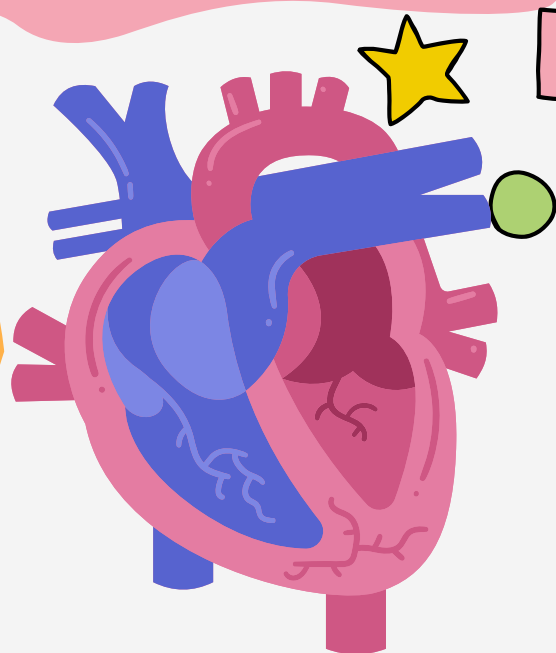

ATEROSCLEROSIS

La aterosclerosis es la acumulación de grasas, colesterol y otras sustancias dentro de las arterias y en sus paredes. Esta acumulación se llama placa. La placa puede provocar el estrechamiento de las arterias y el bloqueo del flujo sanguíneo. También puede reventarse y formar un coágulo de sangre.

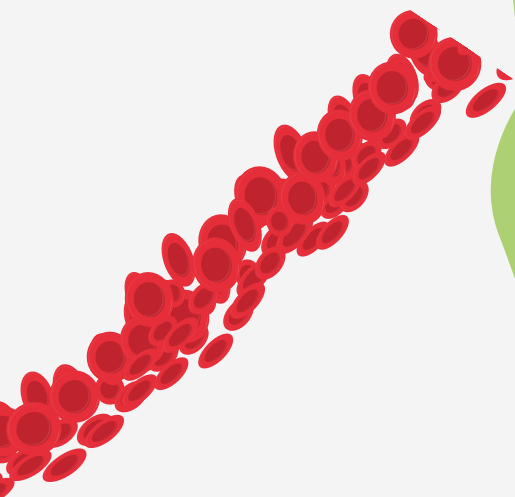

**BIBLIOGRAFIA: ANTOLOGIA DE LA
UNIVERSIDAD DEL SURESTE DE LA
MATERIA DESARROLLO HUMANO
CAMPUS TAPACHULA CHIAPAS**