

UDOS

PASIÓN POR EDUCAR

UNIVERSIDAD DEL SURESTE
CAMPUS TAPACHULA

BASES DE LA ADMINISTRACION

INFOGRAFIA

"SISTEMA RESPIRATORIA"

DOCENTE: PATRICIA LUNA
GUTIERREZ

ALUMNA: VALENTINA DIAZ
ZEQUEDA

CUARTO CUATRIMESTRE

31 JULIO 2024



ADMINISTRATIVOS



PLANEACIÓN

Fija el curso concreto de acción que ha de seguirse, estableciendo los principios para orientarlo, la secuencia de operaciones para realizarlo.

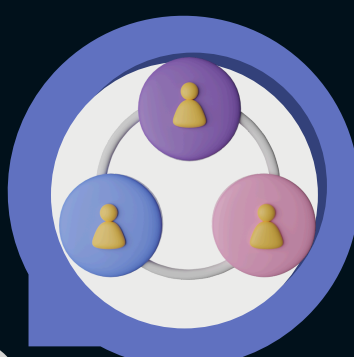

ORGANIZACIÓN

Es el establecimiento de la estructura necesaria para la sistematización racional de los recursos mediante la determinación de jerarquías.



INTEGRACIÓN

Es obtener y articular los elementos humanos y materiales que la organización y la planeación, señalan como necesarios para el adecuado funcionamiento de un organismo social



DIRECCION

Es el elemento de la administración en el que se logra la realización efectiva de lo planeado por medio de la autoridad administrativa



CONTROL

Es el proceso de vigilar actividades que aseguren que se están cumpliendo como fueron planificados y corrigiendo cualquier desviación significativa

