



FISIOPATOLOGÍA INTESTINAL

MARIA JOSE ROMERO MONROY

L. N. Luna Gutiérrez Patricia del Rosario

UNIVERSIDAD DEL SURESTE

Licenciatura en Nutrición

Fisiopatología I

Tapachula, Chiapas

02 de Julio de 2024

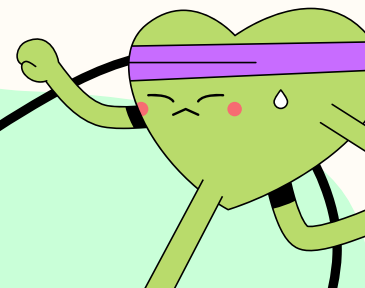
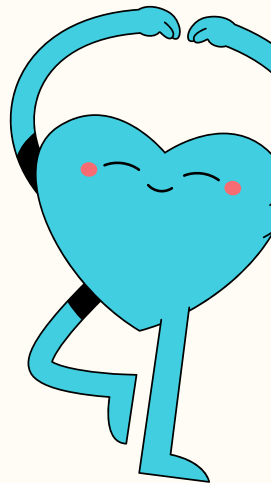
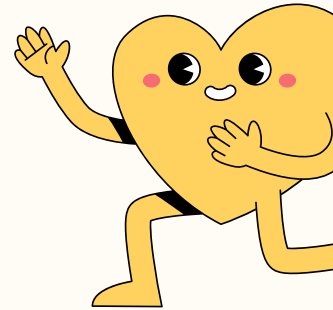
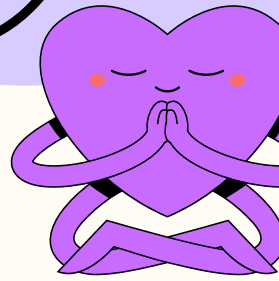

FISIOPATOLOGÍAS INTESTINALES

ENFERMEDADES DIGESTIVAS COMUNES EN MÉXICO

¿QUÉ SON?

Las enfermedades digestivas son trastornos del aparato digestivo, que algunas veces se denomina tracto gastrointestinal (GI).

- Enfermedad de reflujo esofágico

Es cuando el ácido del estómago retrocede al esófago, y produce un dolor ardiente en el centro del pecho. Esto suele ocurrir después de comidas o durante la noche.

- Cálculos biliares

Los cálculos biliares son depósitos que se forman en la vesícula y se pueden formar si ésta no se vacía adecuadamente, si los niveles de colesterol son elevados o si existen muchos residuos de bilis.

- Enfermedad celiaca

La celiacía es una seria sensibilidad al gluten, una proteína localizada en el trigo, el centeno y la cebada. Al comer gluten, el sistema inmunológico comienza a atacar al cuerpo, dañando el proceso de absorción de los nutrientes de las comidas que se ingieren.

- Enfermedad de Crohn

La enfermedad de Crohn forma parte de un grupo de enfermedades digestivas llamadas enfermedades intestinales inflamatorias. El Crohn afecta mayormente la parte final del intestino delgado, pero puede localizarse en cualquier parte del tracto digestivo.

- Síndrome del intestino irritable

El síndrome del intestino irritable (SII) es un grupo de síntomas que se presentan juntos, que incluyen dolor repetido en el abdomen y cambios la evacuación de las heces, como diarrea, estreñimiento o ambos.