



CUADRO SINOPTICO "UNIDAD IV"

DE LOS SANTOS SOLORIO HANNA MICHELL

CRUZ HERNANDEZ STEFANY

UNIVERSIDAD DEL SURESTE

LICENCIATURA EN ENFERMERÍA

FUNDAMENTOS DE ENFERMERIA

TAPACHULA, CHIAPAS

31 DE JULIO DE 2024

VIA PARENTERAL

Definición

Consiste en introducir una sustancia, como un medicamento o una solución, en el cuerpo a través de una vía distinta del conducto gastrointestinal.



Vías

- Intradérmica (id)
- Subcutánea (sc)
- Intramuscular (im)
- Intravenosa (iv)

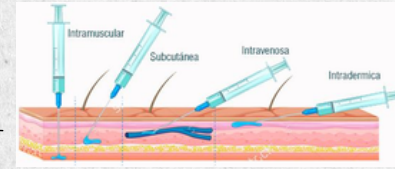

Beneficio

Garantizar un efecto terapéutico rápido y preciso.

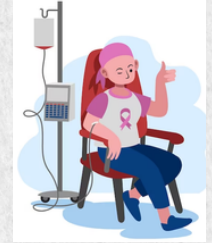

VIA ENTERAL

Consiste en depositar el fármaco en el tubo digestivo para que sea absorbido a través de la mucosa gastrointestinal y distribuido en el organismo.

- Oral
- Sublingual
- Rectal

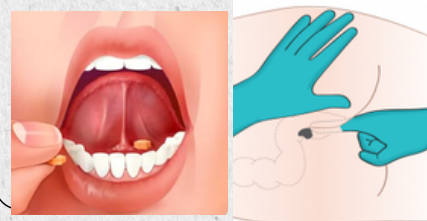

Fácil de preparar, administrar y controlar, es menos costosa y no invasiva.



VIA TOPICA

Consiste en la aplicación de medicamentos sobre la piel para conseguir un efecto local.



Formas

- Pomadas
- Cremas
- Lociones, etc.,



Permite la autoadministración y la aplicación directa en el sitio afectado



BIBLIOGRAFIA

- <http://www.liceocarloscondell.cl/wp-content/uploads/2020/03/2.-Administraci%C3%B3n-de-medicamentos-V%C3%ADa-PARENTERAL.pdf>
- <https://www.salusplay.com/blog/vias-enterales-administracion-farmacos/#:~:text=Las%20v%C3%ADas%20enterales%20para%20la,la%20sublingual%20y%20la%20rectal.>
- <https://www.cun.es/chequeos-salud/vida-sana/nutricion/nutricion-enteral/#:~:text=La%20nutrici%C3%B3n%20enteral%20conlleve%20una,eficiente%20y%20resulta%20menos%20costosa.>
- <https://www.farmaceuticonline.com/es/vias-de-administracion/>