

TABLAS DE DISTRIBUCIÓN DE FRECUENCIA

MARIA JOSÉ ROMERO MONROY

Mtro. Víctor Antonio Gonzales Salas

UNIVERSIDAD DEL SURESTE

Licenciatura en Nutrición

Estadística

Tapachula, Chiapas

01 de Julio de 2024

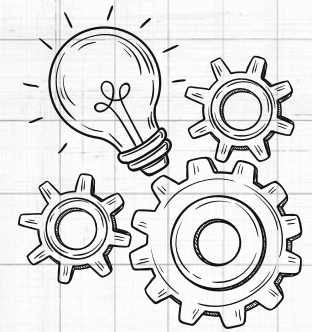

ESTADISTICA

TABLAS DE DISTRIBUCION DE FRECUENCIA

Es una ordenación en forma de tabla de los datos estadísticos, asignando a cada dato su frecuencia correspondiente.

MEDIDAS DE TENDENCIA CENTRAL PARA DATOS AGRUPADOS

Son medidas estadísticas que se usan para describir cómo se puede resumir la localización de los datos.

FRECUENCIA ABSOLUTA

La frecuencia absoluta o simplemente frecuencia es el número de veces que aparece un determinado valor en un estudio estadístico.

MEDIA

Es el valor que se obtiene al dividir la suma de un conglomerado de números entre la cantidad de ellos.

MEDIANA

La mediana es el valor que ocupa el lugar central de todos los datos cuando éstos están ordenados de menor a mayor.

MODA

Es aquel valor que, dentro de un conjunto de datos, se repite el mayor número de veces.

LINKOGRAFIA

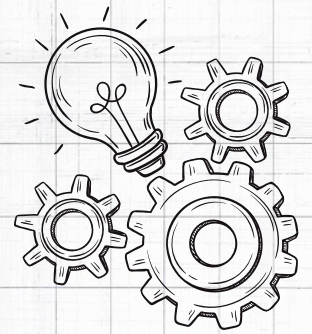

- https://www.cecycacampeche.edu.mx/BibliotecaVirtual/6toSemestre/06_BAS_Prob_y_Estadistica_2do_parcial.pdf
- http://prepa8.unam.mx/academia/colegios/matematicas/paginacolmate/applets/matematicas_V/Applets_Geogebra/medmedmod.html#:~:text=MEDIDAS%20DE%20TENDENCIA%20CENTRAL%20PARA,la%20mediana%20y%20la%20moda.