



Universidad del sureste

Practicas profesionales

Docente: Enfermera Niuzet

Alumna: Noemi Puerto

Enfermería General

Noveno cuatrimestre

04/07/24

"CIRCULACION SANGUINEA, ANATOMIA DEL CORAZON"

UNIDAD 3

QUE ES EL FLUJO SANGUINEO

Flujo o movimiento de la sangre por todo el cuerpo. La sangre transporta oxígeno, nutrientes y otras sustancias importantes desde el corazón, a través de los vasos sanguíneos, al resto de las células, tejidos y órganos del cuerpo. También ayuda a eliminar del organismo los desechos, como el dióxido de carbono.

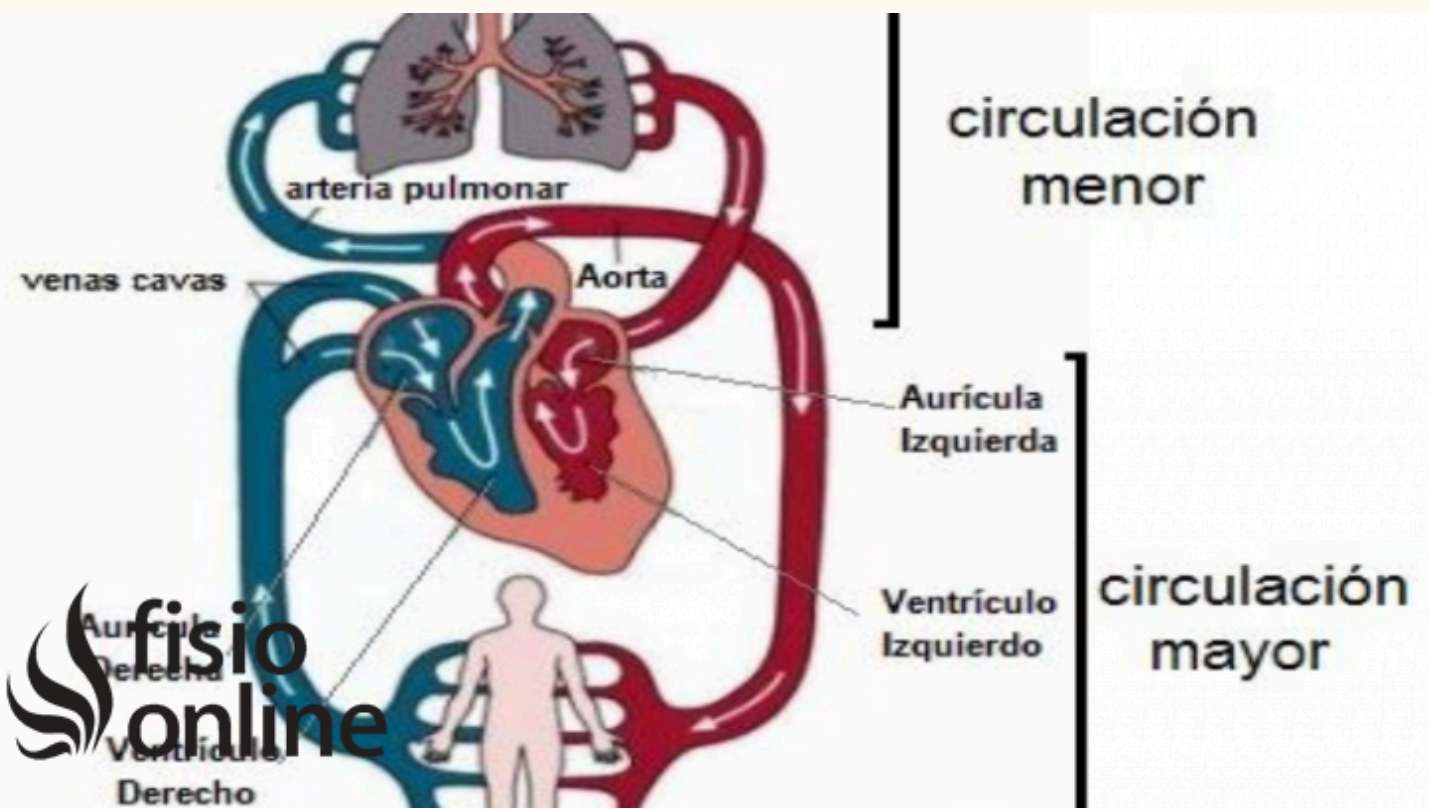
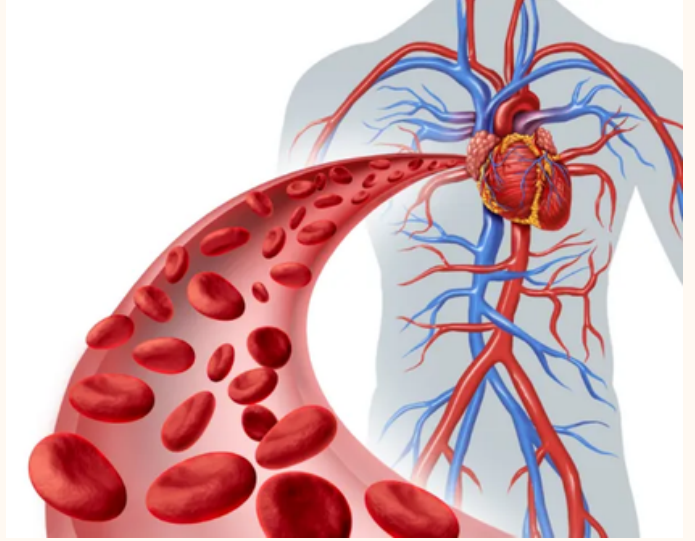

ANATOMIA DEL CORAZON

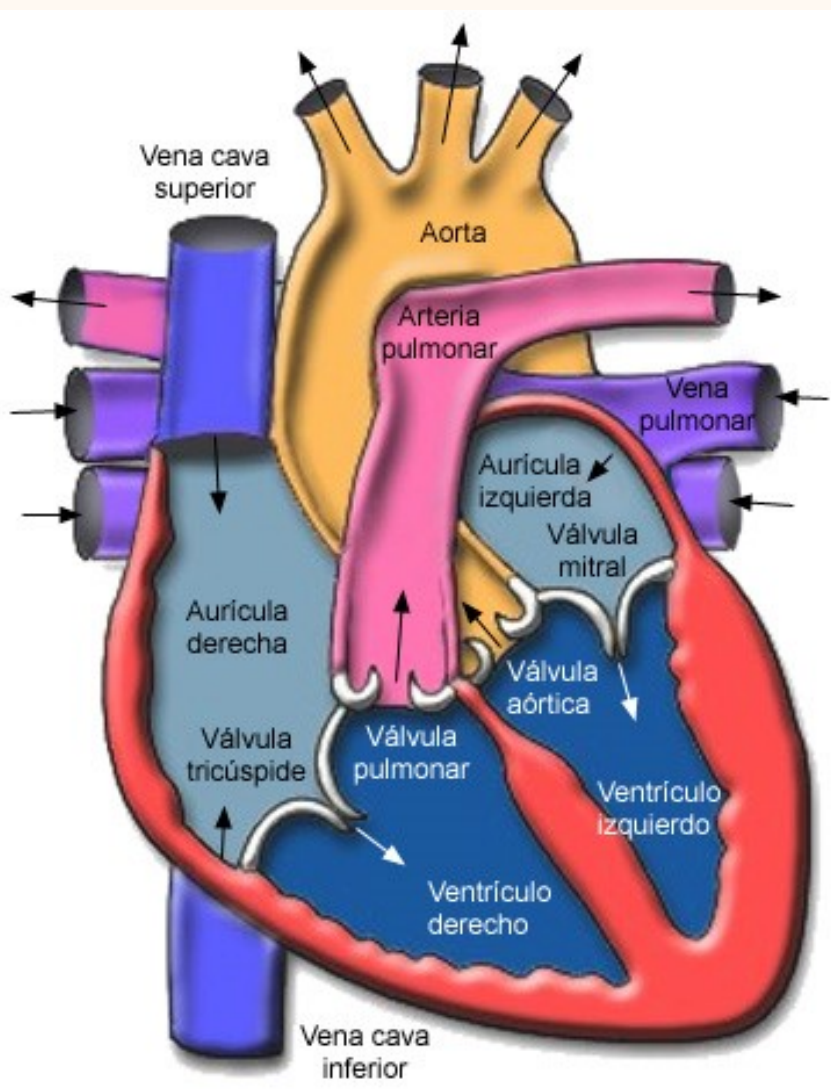

Se conforma por:

El corazón se encuentra entre los pulmones en el centro del pecho, detrás y levemente a la izquierda del esternón. Una membrana de dos capas, denominada «pericardio» envuelve el corazón como una bolsa. La capa externa del pericardio rodea el nacimiento de los principales vasos sanguíneos del corazón y está unida a la espina dorsal, al diafragma y a otras partes del cuerpo por medio de ligamentos. La capa interna del pericardio está unida al músculo cardíaco. Una capa de líquido separa las dos capas de la membrana, permitiendo que el corazón se mueva al latir a la vez que permanece unido al cuerpo.

El corazón tiene cuatro cavidades. Las cavidades superiores se denominan «aurícula izquierda» y «aurícula derecha» y las cavidades inferiores se denominan «ventrículo izquierdo» y «ventrículo derecho». Una pared muscular denominada «tabique» separa las aurículas izquierda y derecha y los ventrículos izquierdo y derecho. El ventrículo izquierdo es la cavidad más grande y fuerte del corazón. Las paredes del ventrículo izquierdo tienen un grosor de sólo media pulgada (poco más de un centímetro), pero tienen la fuerza suficiente para impulsar la sangre a través de la válvula aórtica hacia el resto del cuerpo.