

Estado



Mi Universidad

Karina Mendoza Cruz

Lic. Niuzet Adriana Cruz Paez

Materia: Practicas Profesionales

Súper Nota

13/06/23

Bibliografía: Antología UDS.

Estado grave o crítico

Definición

Es aquel que tiene afectado uno o más sistemas de su cuerpo, lo que lo pone en situación de riesgo vital o en riesgo de quedar con graves secuelas.



Estado en shock

Afección crítica causada por la disminución repentina del flujo sanguíneo en todo el cuerpo.

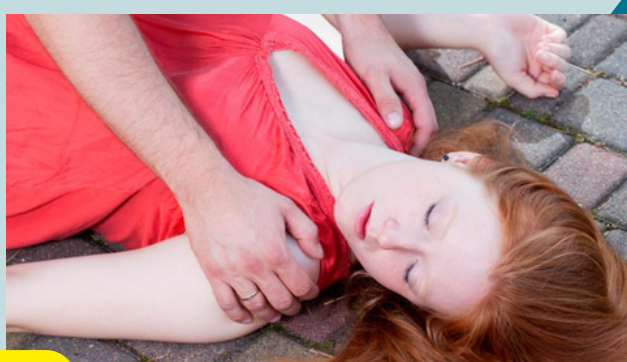

Tipos de shock

- **Shock Cardiogenico:** Debido a problemas a problemas cardiacos.



- **Shock Hipovolémico:** Causado por muy poco volumen de sangre.

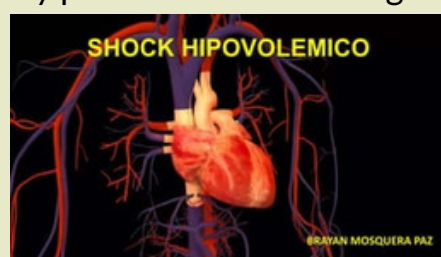

- **Shock Anafiláctico:** causado por una reacción alérgica.

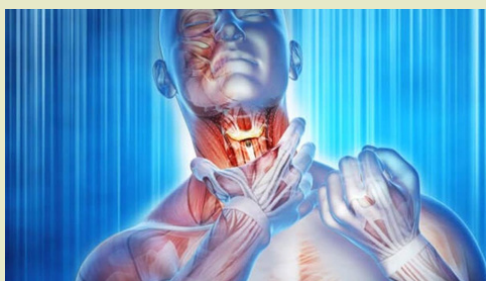

- **Shock Séptico:** Debido a infecciones.

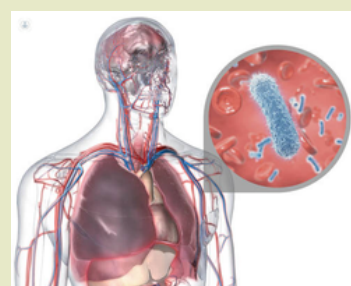

- **Shock neurógeno:** Ocasionado por daño al sistema nervioso.



- **Shock obstructivo:** Causado por algo fuera del corazón que evita que el corazón bombee suficiente sangre.

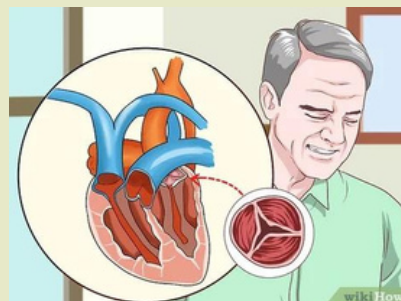

Estado de coma

El coma es un estado prolongado de pérdida del conocimiento. Las causas pueden ser muchas, como una lesión traumática en la cabeza, un accidente cerebrovascular, un tumor cerebral, o intoxicación por drogas ilícitas o alcohol.



Las causas pueden ser muchas, como una lesión traumática en la cabeza, un accidente cerebrovascular, un tumor cerebral, o intoxicación por drogas ilícitas o alcohol.

Bibliografía

[https://medlineplus.gov/spanish/ency/article/000039.htm#:~:text=Shock%20anafil%C3%A1ctico%20\(causado%20por%20una,el%20coraz%C3%B3n%20bombee%20suficiente%20sangre\)](https://medlineplus.gov/spanish/ency/article/000039.htm#:~:text=Shock%20anafil%C3%A1ctico%20(causado%20por%20una,el%20coraz%C3%B3n%20bombee%20suficiente%20sangre))