



**Mi Universidad**



**NOMBRE DEL ALUMNO: WENDY HERNANDEZ ALEGRÍA**

**NOMBRE DEL TEMA: CARACTERÍSTICAS DEL EMPRENDEDOR, TIPOS DE EMPRENDEDORES Y EVALUACION DE LA CAPACIDAD DE EMPRENDER**

**PARCIAL: 1**

**NOMBRE DE LA MATERIA: TALLER DEL EMPRENDEDOR**

**NOMBRE DEL PROFESOR: JOSE LUIS LOPEZ SANTIS**

**NOMBRE DE LA LICENCIATURA: ENFERMERÍA**

**CUATRIMESTRE: 9**



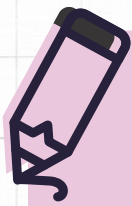
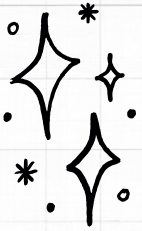

# INTRODUCCION

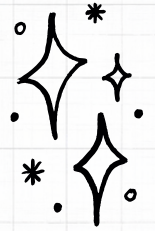

este trabajo trata sobre qué características tiene cada emprendedor de igual manera cuántos tipos ahí de emprendedores y también como se evalúa a cada uno si es buen emprendedor o no

# CARACTERÍSTICAS DEL EMPRENDEDOR

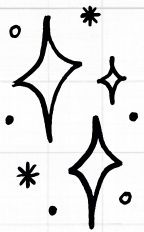

**JOHN KAO (1989), EL EMPRENDEDOR ES UNA PERSONA CON CARACTERÍSTICAS MUY PARTICULARES,**

- Compromiso total, determinación y perseverancia.
- Capacidad para alcanzar metas.
- Orientación a las metas y oportunidades.
- Iniciativa y responsabilidad. Persistencia en la solución de problemas.
- Realismo.
- Autoconfianza.
- Altos niveles de energía.
- Busca de realimentación.
- Control interno alto.
- Toma de riesgos calculados, Baja necesidad de estatus y poder.



**VANDERWERF Y BRUSH (1989) AFIRMAN QUE EMPRENDER ES UNA ACTIVIDAD DE NEGOCIOS QUE CONSISTE EN UNA INTERSECCIÓN DE LAS SIGUIENTES CONDUCTAS Y ACCIONES:**

- Creación: establecimiento de una nueva unidad de negocios.
- Administración general: dirección apropiada para una buena utilización de recursos.
- Innovación: generación y explotación comercial de nuevos productos, servicios, procesos, mercados, sistemas de organización, etcétera.
- Aceptación del riesgo: capacidad para manejar el riesgo de fallas potenciales al tomar decisiones o realizar acciones.
- Mejor desempeño: el intento por lograr altos niveles de desempeño o de crecimiento.



**HALLORAN (1992) SEÑALA QUE LOS EMPRENDEDORES SON INDIVIDUOS DISPUESTOS A TOMAR EL RIESGO Y A ASUMIR SUS PROPIAS GANANCIAS Y PÉRDIDAS.**



**IDEGRAY Y CYR (1994) ESTABLECEN QUE EL TÉRMINO EMPRENDEDOR ES SINÓNIMO DE EMPRESARIO. PERO, SOBRE TODO, ES "ALGUIEN QUE ORGANIZA, CONTROLA Y ASUME RIESGOS EN UN NEGOCIO ANTE SU DESEO DE ENFRENTAR DESAFÍOS.**



**EL EMPRENDEDOR POSEE CARACTERÍSTICAS QUE LE FACILITAN NO SÓLO EMPRENDER, SINO TAMBIÉN HACERLO CON ÉXITO. ENTRE ELLAS, ALGUNAS DE LAS MÁS MENCIONADAS SON:**

- Creatividad e innovación.
- Confianza en él mismo y sus capacidades.
- Perseverancia.
- Capacidad para manejar problemas.
- Aceptación del riesgo.

# TIPOS DE EMPRENDEDORES

# EVALUACIÓN DE LA CAPACIDAD DE EMPRENDER

SCHOLLHAMMER (1980) DIVIDE A LOS EMPRENDEDORES EN CINCO TIPOS DE PERSONALIDADES:

- **El emprendedor administrativo.** Hace uso de la investigación y del desarrollo para generar nuevas y mejores formas de hacer las cosas.
- **El emprendedor oportunista.** Busca constantemente las oportunidades y se mantiene alerta ante las posibilidades que le rodean.
- **El emprendedor adquisitivo.** Se mantiene en continua innovación, la cual le permite crecer y mejorar lo que hace.
- **El emprendedor incubador.** En su afán por crecer y buscar oportunidades y por preferir la autonomía.
- **El emprendedor imitador.** Genera sus procesos de innovación a partir de elementos básicos ya existentes, mediante la mejora de ellos.

SEGÚN LA RAZÓN POR LA QUE EMPRENDEN:

- Por aprovechar una oportunidad es decir, porque encontraron una necesidad insatisfecha o un nicho de mercado desatendido
- Por necesidad o porque el emprendedor se encuentra en una situación desfavorable, es el caso si está desempleado

SEGÚN EL TIPO DE EMPRESA QUE DESARROLLAN:

- El emprendedor social busca, a través de su creatividad, entusiasmo y trabajo, producir un cambio social
- El emprendedor que busca destacar en cierta área y ser modelo para otros; por ejemplo en las artes, el deporte o la política.
- Si el individuo emprende dentro de una empresa que no es la suya se le llama emprendedor interno y si lo hace en su propio negocio con fines de lucro es un emprendedor externo

PARA AVERIGUARLO RESUELVA EL SIGUIENTE EXAMEN QUE APARECE EN EL SIGUIENTE CUADRO:

Para realizarlo adecuadamente, deberá obtener de uno a cinco puntos en cada una de las frases. La puntuación 5 significa que la frase describe con exactitud su personalidad y la 1 que no corresponde con sus características. La escala de puntuaciones está representada por los siguientes categorías:

Definitivamente sí	4	Probablemente sí	3	Indeciso	2	Probablemente no	1	Definitivamente no
								5 4 3 2 1
Deberá contestar con la mayor sinceridad para que los resultados correspondan a su realidad y pueda obtener conclusiones válidas.								
Nombre: _____								
1. A menudo tengo ideas originales y las pongo en práctica.								
2. Cometo errores y me equivooco, pero sé que puedo hacer las cosas bien.								
3. Cuando quiero algo, insisto hasta que lo consigo.								
4. Cuando invierto en dinero, prefiero arriesgarme en algo que pueda darme más ganancias que en un depósito a plazo fijo.								
5. No me resulta difícil encontrar varias soluciones a un mismo problema.								
6. Puedo resolver problemas con rapidez, incluso bajo presión.								
7. Veo posibilidades creativas (de innovación) en cada cosa que hago.								
8. Creo con firmeza en que tendré éxito en todo lo que me proponga hacer.								
9. Creo con firmeza que si la primera vez no lo logro, debo intentarlo una y otra vez.								
10. Cuando pienso en emprender un negocio, no me asusta la idea de la desconocida.								
11. Cuando enfrente un problema, me gusta encontrar nuevas maneras para resolverlo.								
12. Me considero una persona ingeniosa, en especial cuando se presentan situaciones difíciles.								
13. Disfruto buscando nuevas formas de ver las cosas, en lugar de quedarme por las ideas ya conocidas.								
14. No me desaliento si encuentro obstáculos para alcanzar mis metas.								
15. Considero que a veces el riesgo es estimulante.								
16. Estoy convencido de mis capacidades y sé muy bien cómo explotárselas.								
17. Creo en el dicho: "ganas no arriega no gana".								
18. Estoy seguro de mis propias ideas y posibilidades.								
19. Aunque no alcanzo mis objetivos en poco tiempo, no pierdo el interés.								
20. Me entusiasma realizar cosas nuevas e innovadoras.								
21. Creo que en la vida hay que tomar riesgos para ganar más o alcanzar metas más altas.								
22. Con frecuencia encuentro soluciones rápidas y eficaces a los problemas.								
23. Soy bueno para enfrentar una gran cantidad de problemas al mismo tiempo.								
24. Considero que la perseverancia es importante para llegar al éxito.								
25. Me siento seguro, incluso cuando alguien critica lo que he hecho.								

- Si la puntuación que obtuvo en cada una de las características evaluadas suma de cero a ocho puntos acumulados, su nivel es bajo
- Si acumula entre nueve y 15 puntos, su nivel es medio
- Si los puntos acumulados son 16 o más, su nivel es elevado
- Si el puntaje total (de las cinco características evaluadas) es menor o igual que 40 puntos, su perfil total es bajo,
- Si el puntaje acumulado es mayor que 40, pero menor que 80, es un perfil medio.
- Con más de 80 puntos tiene un nivel elevado en cuanto a las características evaluadas del perfil emprendedor.

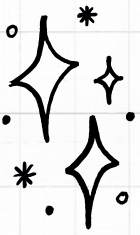

# CONCLUSION



ya habiendo finalizado este trabajo llegue a la conclusión de que un emprendedor debe de tener ciertas cualidades que un emprendedor debe tener como: Creatividad e innovación, Confianza en él mismo y sus capacidades, Perseverancia, etc. igual, así como tipos de emprendedores de los cuales ahí 5 según Schollhammer y al final para saber si son buenos emprendedores se hace un pequeño examen que suman puntos