



*Nombre del Alumno: Jessica López Hernández*

*Nombre del tema: Características del emprendedor, Tipos de emprendedor, Evaluación de la capacidad de emprender*

*Materia: Taller Del Emprendedor*

*Nombre del profesor: José Luis López Santis*

*Nombre de la Licenciatura: Enfermería*

*Cuatrimestre: 9 Noveno A Semiescolarizado*

# ÍNDICE

Introducción.....	3
Desarrollo.....	4,7
Conclusión.....	8
Bibliografía.....	9

# INTRODUCCIÓN

Un emprendedor es una persona que identifica una oportunidad y que, conociendo los riesgos, emprende la acción de organizar los recursos necesarios para crear o fundar una empresa o negocio, con la finalidad de aprovechar dicha oportunidad, obteniendo una respectiva ganancia.

Los emprendedores son personas que crean oportunidades de negocio levantando empresas o iniciando proyectos. Cuando las oportunidades soportan su actividad en la tecnología, estas reciben el nombre de start-ups. Para ellas hace falta que el emprendedor o la emprendedora invierta en innovación.

# 1.2 CARACTERÍSTICAS DEL EMPRENDEDOR



Emprender es un término que tiene múltiples acepciones, según el contexto en que se le emplee será la connotación que se le adjudique.

## TIPOS

- ✚ Social
- ✚ Visionario
- ✚ Por azar
- ✚ Persuasivo
- ✚ Por necesidad



# CARACTERÍSTICAS

- ✚ Compromiso total, determinación y perseverancia.
- ✚ Capacidad para alcanzar metas.
- ✚ Orientación a las metas y oportunidades.
- ✚ Iniciativa y responsabilidad.
- ✚ Persistencia en la solución de problemas.
- ✚ Realismo.
- ✚ Autoconfianza.
- ✚ Altos niveles de energía.
- ✚ Busca de realimentación.

- ✚ Control interno alto.
- ✚ Toma de riesgos calculados.
- ✚ Baja necesidad de estatus y poder.
- ✚ Integridad y confiabilidad.
- ✚ Tolerancia al cambio.

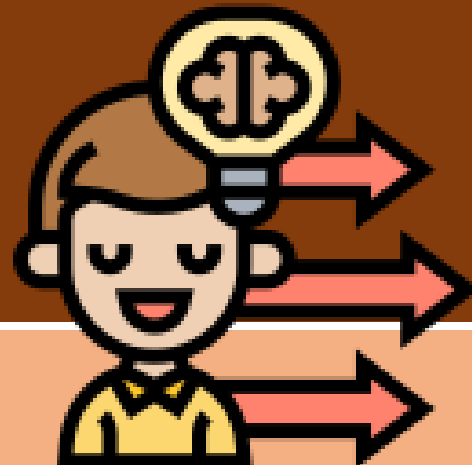

# CONDUCTAS Y ACCIONES

## CREACIÓN

Establecimiento de una nueva unidad de negocios.

## A GENERAL

Dirección apropiada para una buena utilización de recursos.

## INNOVACION

Generación y explotación comercial de nuevos productos, servicios, procesos, mercados, sistemas de organización, etcétera.

## A RIESGO

capacidad para manejar el riesgo de fallas potenciales al tomar decisiones o realizar acciones.



## 1.3 TIPOS DE EMPRENDEDORES



El emprendedor administrativo Hace uso de la investigación y del desarrollo para generar nuevas y mejores formas de hacer las cosas.

Emprendedor oportunista Busca constantemente las oportunidades y se mantiene alerta ante las posibilidades que le rodean.

Emprendedor adquisitivo. Se mantiene en continua innovación, la cual le permite crecer y mejorar lo que hace.

Emprendedor incubador. En su afán por crecer y buscar oportunidades y por preferir la autonomía, crea unidades independientes que al final se convierten en negocios nuevos, incluso a partir de alguno ya existente.

# CLASIFICACIÓN DE LOS EMPRENDEDORES

## SEGÚN LA RAZÓN POR LA QUE EMPRENDEN

- ✚ Por aprovechar una oportunidad, es decir, porque encontraron una necesidad insatisfecha o un nicho de mercado desatendido.
- ✚ Por necesidad o porque el emprendedor se encuentra en una situación desfavorable.

## SEGÚN EL TIPO DE EMPRESA QUE DESARROLLAN

- ✚ El emprendedor social busca, a través de su creatividad, entusiasmo y trabajo, producir un cambio social en beneficio de un sector de la población.
- ✚ El emprendedor que busca destacar en cierta área y ser modelo para otros; por ejemplo en las artes, el deporte o la política.



## 1.4 EVALUACIÓN DE LA CAPACIDAD DE EMPRENDER

### INTERPRETACIÓN

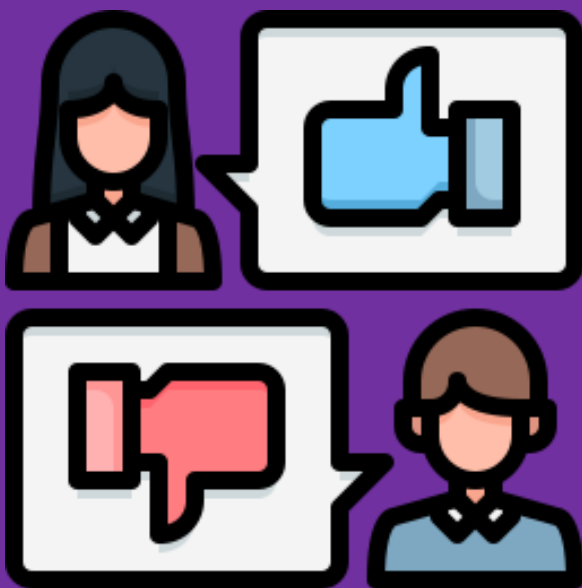

Si la puntuación que obtuvo en cada una de las características evaluadas suma de cero a ocho puntos acumulados, su nivel es bajo y posee un área de oportunidad para desarrollar.

De la misma manera, si el puntaje total (de las cinco características evaluadas) es menor o igual que 40 puntos, su perfil total es bajo, mientras que si el puntaje acumulado es mayor que 40, pero menor que 80, es un perfil medio.

Es importante considerar que el test no es predictivo, aunque sí ofrece una visión general de algunas de las características más señaladas por los autores como cruciales —así como en las investigaciones consultadas— y que, por lo tanto, dan una mejor apreciación de las posibles áreas

Para realizarlo adecuadamente, deberá obtener de uno a cinco puntos en cada una de las frases. La puntuación 5 significa que la frase describe con exactitud su personalidad y la 1 que no corresponde con sus características. La escala de puntuaciones está representada por las siguientes categorías:

- 5. Definitivamente sí
- 4. Probablemente sí
- 3. Indeciso
- 2. Probablemente no
- 1. Definitivamente no

Deberá contestar con la mayor sinceridad para que los resultados correspondan a su realidad y pueda obtener conclusiones válidas.

Nombre:

	5	4	3	2	1
1. A menudo tengo ideas originales y las pongo en práctica.					
2. Cometo errores y me equivoco, pero sé que puedo hacer las cosas bien.					
3. Cuando quiero algo, insisto hasta que lo consigo.					
4. Cuando invierto mi dinero, prefiero arriesgarlo en algo que pueda darme más ganancias que en un depósito a plazo fijo.					
5. No me resulta difícil encontrar varias soluciones a un mismo problema.					
6. Puedo resolver problemas con rapidez, incluso bajo presión.					
7. Veo posibilidades creativas (de innovación) en cada cosa que hago.					
8. Creo con firmeza en que tendré éxito en todo lo que me proponga hacer.					
9. Creo con firmeza que si la primera vez no lo logro, debo intentarlo una y otra vez.					
10. Cuando pienso en emprender un negocio, no me asusta la idea de lo desconocido.					
11. Cuando enfrento un problema, me gusta encontrar nuevas maneras para resolverlo.					
12. Me considero una persona ingeniosa, en especial cuando se presentan situaciones difíciles.					
13. Disfruto buscando nuevas formas de ver las cosas, en lugar de guiarme por las ideas ya conocidas.					
14. No me desaliento si encuentro obstáculos para alcanzar mis metas.					
15. Considero que a veces el riesgo es estimulante.					
16. Estoy convencido de mis capacidades y sé muy bien cómo explotárlas.					
17. Creo en el refrán: "quien no arriesga no gana".					
18. Estoy seguro de mis propias ideas y posibilidades.					
19. Aunque no alcance mis objetivos en poco tiempo, no pierdo el interés.					
20. Me entusiasma realizar cosas nuevas e inusuales.					
21. Creo que en la vida hay que tomar riesgos para ganar más o alcanzar metas más altas.					
22. Con frecuencia encuentro soluciones rápidas y eficaces a los problemas.					
23. Soy bueno para enfrentar una gran cantidad de problemas al mismo tiempo.					
24. Considero que la perseverancia es importante para llegar al éxito.					
25. Me siento seguro, incluso cuando alguien critica lo que he hecho.					

# CONCLUSIÓN

Un emprendedor es alguien que desarrolla una empresa en torno a una innovación. Es decir, gestiona el negocio y asume el riesgo que conlleva tener o no éxito. Dicho esto y para entender mejor qué es un emprendedor, sigue leyendo y descubre sus diferentes tipos y en qué se caracterizan. El emprendimiento es el proceso de iniciar y llevar a término un proyecto de negocio por cuenta propia.



# BIBLIOGRAFÍA

Antología de la institución

<https://plataformaeducativauds.com.mx/assets/biblioteca/07d2de51bc72215f6edf47cd23bae962.pdf>

<https://www.shopify.com/es/blog/que-es-el-emprendimiento>

<https://dle.rae.es/emprendedor>