



*Nombre del Alumna: Martha Elena Domínguez Domínguez.*

*Nombre de la materia: seminario de tesis.*

*Nombre del profesor: Selene Ramírez reyes.*

*Nombre de la Licenciatura: Lic. Enfermería.*

*Cuatrimestre: VIII cuatrimestre.*

**El protocolo de investigación constituye la etapa de planificación de una investigación, dentro de este trabajo encontraremos los puntos que se necesitan para realizar un buen trabajo .**



## Nombre de la tesis

Como el rubro lo indica, se asienta el nombre del tema de la investigación. Es recomendable que sea un nombre corto y denotativo del contenido del trabajo.



## Planteamiento del problema

Plantear el problema de investigación significa enunciar el problema y formularlo. La palabra problema no necesariamente es algo molesto o negativo sino todo aquello que incite a ser conocido o comprobado.

## Hipótesis

Una hipótesis es una aseveración o conjetura que se plantea a manera de respuesta provisional, de la pregunta o las preguntas de investigación.



## Variable

Las variables que integran la hipótesis tienen una relación directa con el planteamiento del problema y los objetivos. El número de variables seleccionadas en una investigación es variable y representa la amplitud y complejidad de la investigación.



## Objetivos

Los objetivos del proyecto se derivan de la pregunta principal y de las preguntas subsecuentes los objetivos particulares. Para redactar los objetivos, la oración se debe iniciar con un verbo que implique la acción que se desprende de cada una de las preguntas.



## Justificación

Se Refiere al sustento que se realiza, con argumentos convincentes, en la ejecución de un estudio. En esta fase de la investigación se debe exponer, de manera escrita, la importancia del tema, su relevancia y trascendencia.

## Marco de la investigación

El siguiente paso consiste en buscar las teorías y los conceptos adecuados para enmarcar y ubicar histórica y empíricamente nuestra investigación. Con ello pretendemos realizar un nexo entre el tema o las teorías o informes que existen entrono a él.



## Cronograma de actividades

El cronograma de actividades es la planificación y logística que el alumno destinará a cada una de las etapas de su investigación.

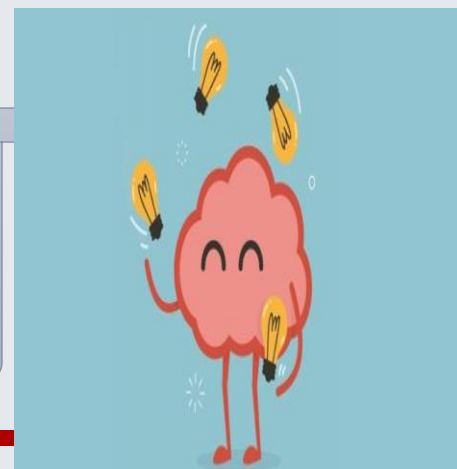

# Referencias

Ander Egg, Ezequiel, Métodos y técnicas de investigación social, 2º Edición., Buenos Aires, Lumen, 2001.

BAENA, Guillermina, Instrumentos de investigación, México, Editores mexicanos unidos, 2002.

Baray, H. L. (2006). Introducción a la metodología de la Investigación. Obtenido de Eumed.net:  
<https://clea.edu.mx/biblioteca/INTRODUCCION%20A%20LA%20METODOLOGIA%20DE%20LA%20INVESTIGACION.pdf>

Eco, Umberto, Como se hace una tesis: técnicas y procedimientos de estudio, investigación y escritura, trad. Branda y Clavería,  
[http://www.liccom.edu.uy/bedelia/cursos/semiotica/textos/eco\\_tesis.pdf](http://www.liccom.edu.uy/bedelia/cursos/semiotica/textos/eco_tesis.pdf).

Galvan, Jorge, Alberto, Métodos y técnicas de investigación, México, UNAM, Instituto de Investigaciones Jurídicas, 2016.

Instituto de Estudios Universitarios, A.C., Criterios Institucionales para la presentación del proyecto de investigación de tesis y elaboración del informe de elaboración, Academia de Investigación, enero 2008.