

Nombre del Alumno: Gloria Díaz Álvarez

Nombre del tema: 1.11 Metodología

Parcial: 1

Nombre de la Materia: Taller de elaboración de tesis

Nombre del profesor: Selene Ramírez Reyes

Nombre de la Licenciatura: Enfermería

Cuatrimestre: 9NO

INTRODUCCION

En este trabajo seguiremos implementando otros puntos que debe contener una TESIS, partiendo desde el punto de metodología y como bien ya sabemos La metodología cumple varias funciones, primero debe esbozar la forma en que se desarrolló todo el proceso, con el mayor número de detalles posibles, indicando el personal que colaboro, así como el material y equipo que se empleó para el desarrollo del proyecto de investigación.

ÍNDICE

Introducción	2
Metodología	4
Conclusión	5
Referencias bibliográfica	6

Metodología



Es una sección clave que describe y justifica el enfoque que se utilizará para llevar a cabo la investigación.

ELEMENTOS

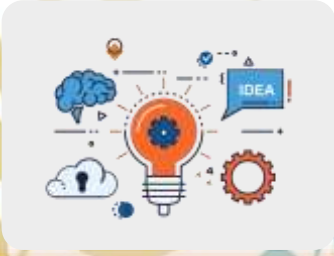

Enfoque de la investigación: Describe el enfoque general que se utilizará para abordar la pregunta de investigación.

Diseño de la investigación: Explica el diseño específico que se utilizará para recopilar y analizar los datos.



Población y muestra: Describe la población objetivo de estudio y cómo se seleccionará la muestra.



Instrumentos de recolección de datos: Enumera los instrumentos que se utilizarán para recopilar los datos, como cuestionarios, entrevistas, observaciones, etc.



Procedimiento de recolección de datos: Explica cómo se llevará a cabo la recolección de datos, incluyendo los pasos específicos que se seguirán.



Análisis de datos: Describe cómo se analizarán los datos recopilados.



Consideraciones éticas: Menciona cualquier consideración ética relevante para la investigación, como el consentimiento informado de los participantes, la confidencialidad de los datos y la protección de la privacidad.



CONCLUSION

Este trabajo tiene la finalidad de seguir con la continuidad de la tesis ejecutada en el cuatrimestre anterior y de este modo se pudo implementar los puntos que bebemos fomentar en la elaboración de dicho punto.

REFERENCIAS BIBLIOGRAFICAS

ANTOLOGIA

<https://polaridad.es/que-es-una-metodologia-en-una-tesis/>

https://r.search.yahoo.com/_ylt=Awr.0hg4iEtmPNly1grD8Qt.;_ylu=Y29sbwNncTEEcG9zAzMEdnRpZAMEc2VjA3Ny/RV=2/RE=1716254905/RO=10/RU=https%3a%2f%2faprendizaje.uchile.cl%2frecursos-para-leer-escribir-y-hablar-en-la-universidad%2fprofundiza%2fprofundiza-en-la-tesis%2fmetodologia%2f/RK=2/RS=sBKOJ.tqufGdGiPF3bLYDNuCNpE-