



**Mi Universidad**

NOMBRE DEL ALUMNO:  
WENDY HERNANDEZ  
ALEGRÍA

NOMBRE DEL  
TEMA: LIDERAZGO EN  
ENFERMERIA  
(CONCEPTOS BASICOS,  
TEORIAS Y TIPOS)

PARCIAL: 2

NOMBRE DE LA  
MATERIA:  
ADMINISTRACION Y  
EVALUACION DE LOS  
SERVICIOS DE  
ENFERMERIA

NOMBRE DEL PROFESOR:  
CECILIA DE LA CRUZ  
SANCHEZ

NOMBRE DE LA  
LICENCIATURA:  
ENFERMERÍA

CUATRIMESTRE: 9

# UNIDAD III

## Liderazgo en enfermería: conceptos básicos, teoría y tipos.

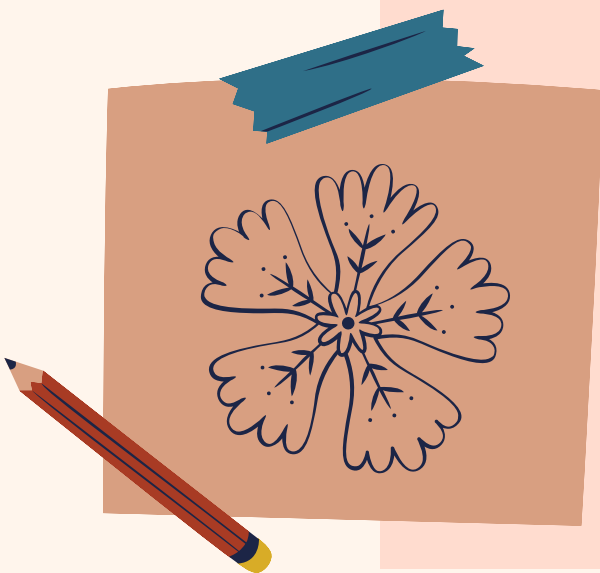

### líder

Un líder dentro del ámbito laboral, su función principal es encargarse del perfecto funcionamiento en todas las áreas de la empresa para así obtener el éxito. El líder empresarial debe tener la capacidad de apaciguar las distintas personalidades de las personas que laboran en determinado sitio de trabajo,

### clasificación

- el transaccional: es el más riguroso, ya que está enfocado en los números, el proceso detallado de cada acción que se lleve a cabo y los ingresos,
- el transformacional: se enfoca más hacia el valor que se le debe dar a los trabajadores que laboran en la empresa.



### Tipos de liderazgo empresarial

- Liderazgo natural: es aquel que no está reconocido de forma oficial, pero que ejerce el rol de jefe o líder
- Liderazgo autocrático: un líder que tiene poder absoluto dentro del grupo.
- Liderazgo carismático: basa su éxito en que el líder genera sentimientos y sensaciones positivas entre el resto de miembros del equipo.

- Liderazgo democrático: es capaz de escuchar, atender y sopesar las recomendaciones y opiniones de los miembros del equipo.
- Liderazgo "laissez-faire": se utiliza para definir a aquellos líderes que dan un gran nivel de autonomía a los miembros de su equipo.
- Liderazgo transformacional: Es el tipo de líder o jefe más completo y enriquecedor que podemos encontrar.



### Delegación de funciones.

entendiendo por tal la asignación de responsabilidades pero también de la autoridad y los medios para poder cumplirlas. Es una de las herramientas organizativas claves para poder mantener un funcionamiento empresarial y poder desarrollarse.



**NOMBRE DEL ALUMNO: WENDY HERNANDEZ ALEGRÍA**

**NOMBRE DEL TEMA: ETAPAS DEL PROCESO ADMINISTRATIVO**

**PARCIAL: 2**

**NOMBRE DE LA MATERIA: ADMINISTRACION Y EVALUACION DE LOS SERVICIOS DE ENFERMERIA**

**NOMBRE DEL PROFESOR: CECILIA DE LA CRUZ SANCHEZ**

**NOMBRE DE LA LICENCIATURA: ENFERMERÍA**

**CUATRIMESTRE: 9**