



Mi Universidad

Nombre del Alumno: Leonardo Daniel Calzada Cárdenas

Nombre del tema: Liderazgo en enfermería

Nombre de la Materia: Administración y evaluación en los servicios de enfermería

Nombre del profesor: Cecilia de la cruz

Nombre de la Licenciatura: Enfermería

Cuatrimestre: Noveno A

LIDERAZGO DE ENFERMERÍA

¿QUE ES?

Es aquel que es ejercido por una persona (jefe) dentro de una empresa que tiene la capacidad de comunicarse exitosamente con los empleados a la hora de realizar recomendaciones o sugerencias.

L. NATURAL

El líder natural es aquel que no está reconocido de forma oficial, pero que ejerce el rol de jefe o líder de un grupo sin que nadie lo cuestione. Hay personas que llevan lo de “ser líder” en los genes y durante el desarrollo de un proyecto o del trabajo del día a día se convierten casi sin darse cuenta en los líderes del equipo.

L. AUTOCRITICO

El liderazgo autocrático es la forma de liderazgo más extrema: un líder que tiene poder absoluto dentro del grupo. La comunicación asertiva no existe y los miembros del equipo se limitan a cumplir órdenes y no sienten libertad ni siquiera para plantear sugerencias o estrategias diferentes a la marcada por el líder.

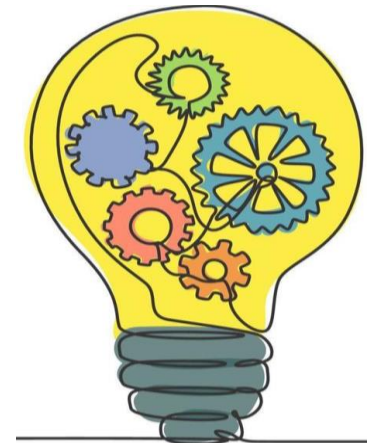

LIDERAZGO DE ENFERMERÍA

L. CARISMÁTICO

Este tipo de liderazgo empresarial basa su éxito en que el líder genera sentimientos y sensaciones positivas entre el resto de miembros del equipo. Este líder carismático ha desarrollado fuertes habilidades comunicativas y a través de sus palabras y gestos, formas de actuar, etc., es capaz de generar el entusiasmo e ilusión necesarios para que el proyecto fluya suave y eficazmente.

L. DEMOCRÁTICO

El espíritu democrático es el principal rasgo del liderazgo democrático: el líder sigue siendo el que tiene la última palabra o decisión, pero es capaz de escuchar, atender y sopesar las recomendaciones y opiniones de los miembros del equipo.

L. LAISSEZ-FAIRE

El líder transformacional tiene naturalidad y carisma, es democrático tanto a la hora de tomar decisiones como de implementarlas, confía en la autonomía de sus colaboradores y, aunque no ejerce la autoridad como el líder autocrático, sí que es consciente de cuál es su papel y de la necesidad de centralizar algunas acciones y de delegar otras.



BIBLIOGRAFÍA

Antología de la institución

<https://plataformaeducativauds.com.mx/assets/biblioteca/07d2de51bc72215f6edf47cd23bae962.pdf>