



Mi Universidad

súper nota

Nombre del Alumno: Angel Gabriel Pérez Soto

Nombre del tema: cuidados de enfermería al paciente oncológico

Parcial: I

Nombre de la Materia: Enfermería del adulto

Nombre del profesor: Selene Ramírez Reyes

Nombre de la Licenciatura: Enfermería

Cuatrimestre: 6

Lugar y Fecha de elaboración

Cuidados de enfermería al paciente oncológico

Rama de la medicina especializada en el diagnóstico y tratamiento del cáncer. Incluye la oncología médica (uso de quimioterapia, terapia con hormonas y otros medicamentos para tratar el cáncer), la radioncología (uso de radioterapia para tratar el cáncer) y la oncología quirúrgica (uso de cirugía y otros procedimientos para tratar el cáncer).

Su diagnóstico es amplio, así como la variedad de enfermedades que abarca, pero estos son algunos principales:

Diagnóstico Clínico: es el más indispensable, se lleva a cabo con base a una completa historia clínica y una exploración física detallada

Diagnóstico Analítico: se realiza un análisis de sangre en el que se detectan alteraciones sospechosas o marcadores tumorales específicos

Diagnóstico Radiológico: en la actualidad es importante pues permite ubicar el origen del tumor y hasta donde ha llegado. La Ecografía, Mamografía, el TAC, la Resonancia, el PET, entre otras, son pruebas fundamentales en Oncología. Algunas otras no Radiológicas pero igual principales para el diagnóstico son las Endoscopias (Gastroscofia, Colonoscopia, Fibronoscopias, Cistoscopias, etc.)

Diagnóstico Patológico: este es el decisivo y marca la fecha de diagnóstico. Este puede realizarse por medio de punciones con aguja fina (PAAF) o Biopsia con aguja gruesa (BAG) o bien, Biopsias quirúrgicas, ya sea sólo Biopsias o la extirpación completa del tumor

Tipos de Oncología

Oncología Quirúrgica

Oncología Médica

Oncología Ginecológica

Oncología Pediátrica

Oncología Preventiva



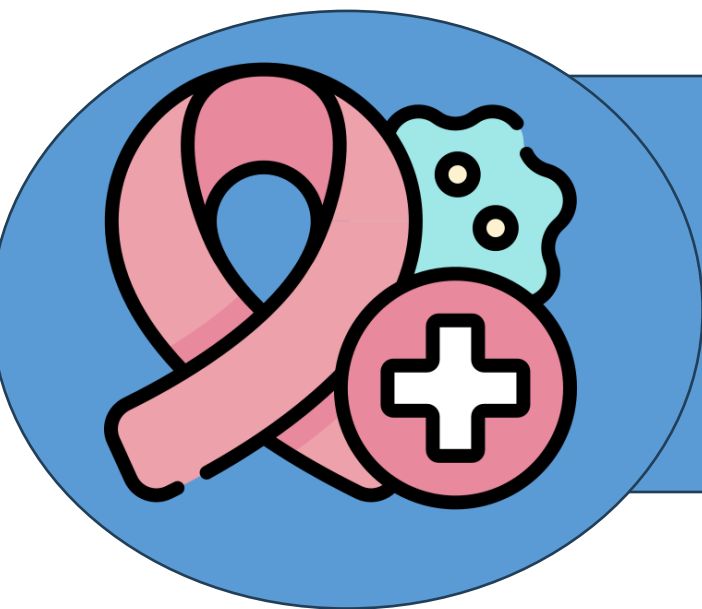

Algunos de los objetivos de la oncología incluyen:

- Diagnosticar y tratar el cáncer de manera efectiva
- Aliviar los síntomas y mejorar la calidad de vida del paciente
- Realizar investigaciones para desarrollar nuevos tratamientos y mejorar los existentes
- Proporcionar apoyo emocional y psicológico a los pacientes y sus familias

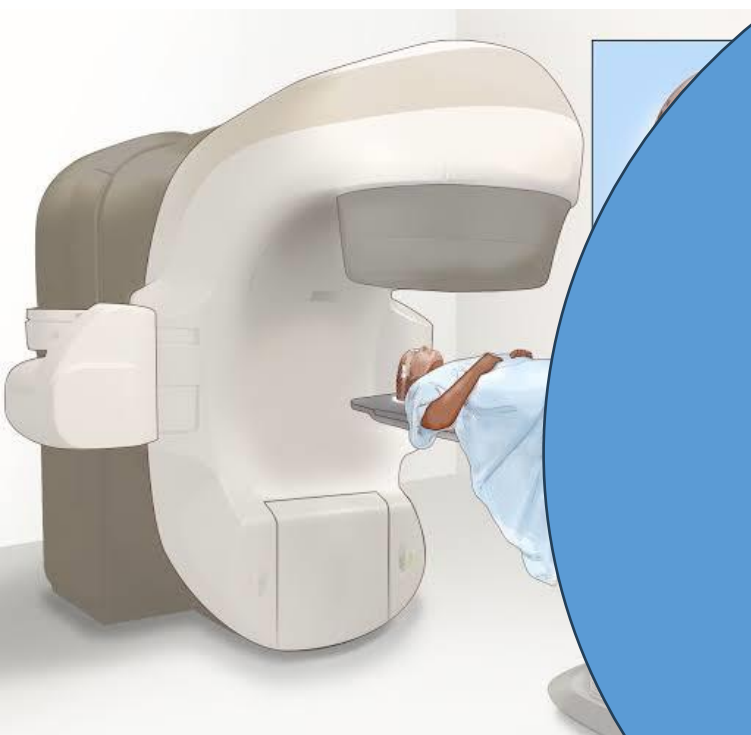

Los tratamientos oncológicos pueden incluir:

- Cirugía
- Quimioterapia
- Radioterapia
- Terapia hormonal
- Terapia dirigida
- Inmunoterapia

Es importante destacar que el tratamiento del cáncer es individualizado y depende del tipo de tumor, su ubicación, el estadio y las características del paciente.



Los cuidados de enfermería en el tratamiento del cáncer son fundamentales para el manejo integral del paciente. A continuación, te presento algunos aspectos clave:

1. Evaluación y monitoreo constante del paciente.
2. Manejo del dolor y otros síntomas.
3. Cuidado de la piel y mucosas.
4. Nutrición e hidratación adecuadas.
5. Manejo de efectos secundarios de los tratamientos.
6. Apoyo emocional y psicológico.
7. Educación al paciente y su familia.
8. Manejo de accesos vasculares y catéteres.
9. Prevención de caídas y lesiones.
10. Coordinación de cuidados con otros profesionales.



Algunas intervenciones específicas incluyen:

- Administración de medicamentos y tratamientos.
- Realización de procedimientos invasivos y no invasivos.
- Manejo de complicaciones como infecciones, anemia y sangrado.
- Apoyo en la toma de decisiones y planificación del cuidado.
- Colaboración con el equipo de salud para ajustar el plan de cuidado.

Es importante recordar que cada paciente es único, y los cuidados de enfermería deben adaptarse a sus necesidades individuales



Los cuidados al paciente especial requieren una atención y dedicación aún mayores. A continuación, te presento algunos ejemplos de cuidados al paciente especial:

1. Paciente crítico:

- Monitoreo constante de signos vitales y parámetros fisiológicos.
- Mantenimiento de la estabilidad hemodinámica.
- Apoyo respiratorio y cardiovascular.

2. Paciente pediátrico:

- Adaptar la comunicación y el cuidado a su edad y desarrollo.
- Proporcionar apoyo emocional y distracción.
- Considerar las necesidades nutricionales y de hidratación.

3. Paciente geriátrico:

- Evaluar y manejar los riesgos de caídas y lesiones.
- Proporcionar apoyo para la movilidad y la transferencia.
- Considerar las necesidades nutricionales y de hidratación.

4. Paciente con discapacidad:

- Adaptar la comunicación y el cuidado a sus necesidades.
- Proporcionar apoyo físico y emocional.
- Facilitar el acceso a recursos y servicios.

5. Paciente con enfermedad mental:

- Proporcionar un ambiente seguro y calmado.
- Establecer una relación terapéutica.
- Coordinar con servicios de salud mental.

6. Paciente con enfermedad infecciosa:

- Implementar medidas de aislamiento y control de infecciones.
- Proporcionar educación sobre la enfermedad y el tratamiento.
- Coordinar con servicios de control de infecciones.



4.- Paciente en estado terminal.

