



Nombre del Alumno: Darling Daniel Lópe Domínguez

Nombre del tema: cuidados de enfermería al paciente oncológicoParcial: 1

Nombre de la Materia: Enfermería del adulto

Nombre del profesor: Selene Ramírez Reyes

Nombre de la Licenciatura: Enfermería

Cuatrimestre: 5

Cuidados de enfermería al paciente oncológico



Los cuidados de enfermería al paciente oncológico son fundamentales para su bienestar físico y emocional. A continuación, te presento algunos cuidados de enfermería clave:

1. **Evaluación integral:** Valorar las necesidades físicas, emocionales y psicológicas del paciente.
2. **Manejo del dolor:** Implementar estrategias para controlar el dolor, como medicación, relajación y terapias alternativas.
3. **Cuidados de la piel y mucosas:** Proteger la piel de lesiones y promover la salud oral.
4. **Nutrición e hidratación:** Fomentar una alimentación equilibrada y asegurar la hidratación adecuada.
5. **Manejo de efectos secundarios:** Controlar los efectos secundarios de la quimioterapia y radioterapia.
6. **Apoyo emocional:** Brindar apoyo emocional y psicológico al paciente y su familia.
7. **Educación y orientación:** Informar al paciente sobre su enfermedad, tratamiento y cuidados.
8. **Cuidados de la herida quirúrgica:** Vigilar y cuidar las heridas quirúrgicas.
9. **Prevención de infecciones:** Implementar medidas para prevenir infecciones.
10. **Coordinación con el equipo de salud:** Trabajar en equipo para brindar una atención integral.

Recuerda que cada paciente oncológico es único, por lo que es esencial personalizar los cuidados de enfermería según sus necesidades individuales.

Los cuidados de enfermería en el tratamiento del cáncer son fundamentales para el manejo integral del paciente. A continuación, te presento algunos aspectos clave:

1. Evaluación y monitoreo constante del paciente.
2. Manejo del dolor y otros síntomas.
3. Cuidado de la piel y mucosas.
4. Nutrición e hidratación adecuadas.
5. Manejo de efectos secundarios de los tratamientos.
6. Apoyo emocional y psicológico.
7. Educación al paciente y su familia.
8. Manejo de accesos vasculares y catéteres.
9. Prevención de caídas y lesiones.
10. Coordinación de cuidados con otros profesionales.

Algunas intervenciones específicas incluyen:

- Administración de medicamentos y tratamientos.
- Realización de procedimientos invasivos y no invasivos.
- Manejo de complicaciones como infecciones, anemia y sangrado.
- Apoyo en la toma de decisiones y planificación del cuidado.
- Colaboración con el equipo de salud para ajustar el plan de cuidado.

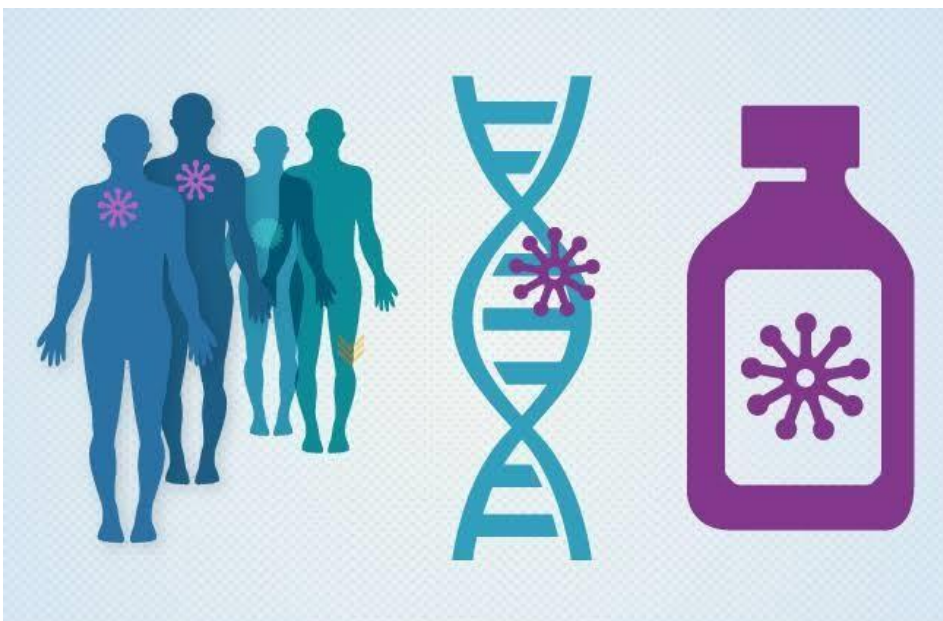



Los cuidados al paciente especial requieren una atención y dedicación aún mayores. A continuación, te presento algunos ejemplos de cuidados al paciente especial:

1. Paciente crítico:

- Monitoreo constante de signos vitales y parámetros fisiológicos.
- Mantenimiento de la estabilidad hemodinámica.
- Apoyo respiratorio y cardiovascular.

2. Paciente pediátrico:

- Adaptar la comunicación y el cuidado a su edad y desarrollo.
- Proporcionar apoyo emocional y distracción.
- Considerar las necesidades nutricionales y de hidratación.

3. Paciente geriátrico:

- Evaluar y manejar los riesgos de caídas y lesiones.
- Proporcionar apoyo para la movilidad y la transferencia.
- Considerar las necesidades nutricionales y de hidratación.

4. Paciente con discapacidad:

- Adaptar la comunicación y el cuidado a sus necesidades.
- Proporcionar apoyo físico y emocional.
- Facilitar el acceso a recursos y servicios.

5. Paciente con enfermedad mental:

- Proporcionar un ambiente seguro y calmado.
- Establecer una relación terapéutica.
- Coordinar con servicios de salud mental.