



Mi Universidad

Super Nota

Nombre del Alumno: Denisse Velázquez Morales

Nombre del tema: Cuidados de Enfermería en Paciente Oncológico

Nombre de la Materia: Enfermería del Adulto Mayor

Nombre del profesor: E.E.P. Selene Ramírez Reyes

Nombre de la Licenciatura: Enfermería

Cuatrimestre: 6to. C

Pichucalco, Chiapas a 03 de Agosto 2024

CUIDADOS DE ENFERMERÍA AL PACIENTE ONCOLÓGICO

EL CÁNCER

El cáncer es una enfermedad que está muy presente en nuestra actualidad.

Las personas que se ven afectadas con esta patología son pacientes que necesitan muchos cuidados, y estos cuidados deberían venir de profesionales especializados en este tipo de pacientes.



La enfermería oncológica es una especialidad de la enfermería que se enfoca en el cuidado de pacientes con cáncer.

Los pacientes con cáncer pueden experimentar una amplia gama de síntomas y complicaciones debido a la enfermedad y al tratamiento, por lo que la enfermería oncológica es una parte vital del equipo de atención médica, por lo que es esencial brindar una atención de calidad, protocolizada e individualizada.

OBJETIVO:

El objetivo principal de este trabajo es estudiar los cuidados críticos que necesitan los pacientes oncológicos y recalcar la importancia que tienen las enfermeras en el cuidado de este tipo de pacientes

LA IMPORTANCIA DE LA ENFERMERA EN ONCOLOGÍA



La enfermera oncológica juega un papel fundamental en la atención de los pacientes con cáncer. Esta enfermera se especializa en el cuidado y tratamiento de los pacientes con cáncer, y trabaja en estrecha colaboración con el equipo médico para brindar una atención integral y personalizada.

Algunas de las funciones de la enfermera oncológica incluyen:



Proporcionar apoyo emocional a los pacientes y sus familias durante el proceso de diagnóstico, tratamiento y recuperación.



Coordinar y supervisar el cuidado del paciente, incluyendo la administración de medicamentos y tratamientos, y la gestión de síntomas y efectos secundarios.



Educación al paciente y a la familia sobre la enfermedad, el tratamiento y las opciones de cuidado.



Identificación de los problemas de salud del paciente y colaboración con el equipo médico para desarrollar planes de tratamiento y cuidado individualizados.

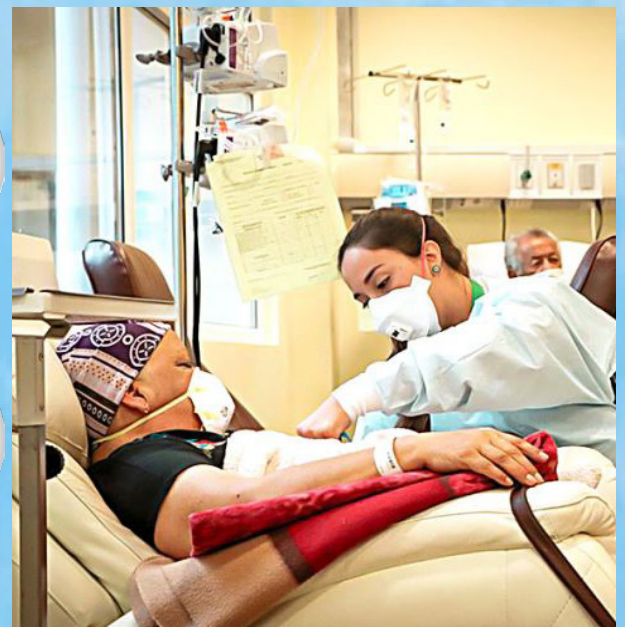

Participar en la investigación y el desarrollo de nuevas terapias y tratamientos para el cáncer.



En resumen, la enfermera oncológica es una pieza clave en la atención y el tratamiento de los pacientes con cáncer.



Su conocimiento y experiencia ayudan a proporcionar un cuidado integral y personalizado, y su apoyo emocional es invaluable para los pacientes y sus familias.



El cáncer es una de las principales causas de muerte en el mundo: alrededor de 10 millones de fallecidos en 2020. Los tipos de cáncer más comunes en 2020 fueron:

- Cáncer de mama (2,26 millones de nuevos casos)
- Cáncer de pulmón (2,21 millones)
- Colorrectal (1,93 millones)
- De próstata (1,41 millones)
- De piel (1,20 millones)
- Cáncer gástrico (1,09 millones)

Los tipos de tumores que ocasionaron más número de muertes fueron:

- Cáncer de pulmón (1,8 millones de fallecidos)
- Colorrectal (935.000 muertes)
- Hepático (830.000 muertes)
- Gástrico (769.000 fallecimientos)
- De mama (685.000 muertes)

CUIDADOS DE ENFERMERÍA IMPORTANTES EN EL TRATAMIENTO DEL CÁNCER:

Control del Dolor:

El dolor es un síntoma común en pacientes con cáncer, y la enfermera debe estar atenta a cualquier signo de dolor y administrar medicamentos según las necesidades del paciente.



Control de los Efectos Secundarios del Tratamiento:

La quimioterapia y la radioterapia pueden tener efectos secundarios como náuseas, vómitos, fatiga y debilidad. La enfermera debe monitorear los efectos secundarios y brindar los cuidados adecuados para minimizar su impacto.

Prevención de infecciones:

Los pacientes con cáncer son más susceptibles a las infecciones debido a la debilidad del sistema inmunológico. La enfermera debe tomar precauciones especiales para prevenir infecciones y seguir las pautas de asepsia y control de infecciones.

Apoyo emocional:

El diagnóstico y tratamiento del cáncer pueden ser estresantes para los pacientes y sus familias. La enfermera debe proporcionar apoyo emocional y escuchar las preocupaciones del paciente.

CUIDADOS DE ENFERMERÍA IMPORTANTES EN EL TRATAMIENTO DEL CÁNCER:

Educación del paciente:

La enfermera debe educar al paciente y a la familia sobre la enfermedad, el tratamiento y los cuidados que deben seguir en casa.

Monitoreo del estado nutricional:

La nutrición es importante para los pacientes con cáncer, y la enfermera debe monitorear el estado nutricional del paciente y proporcionar una dieta adecuada según las necesidades individuales.

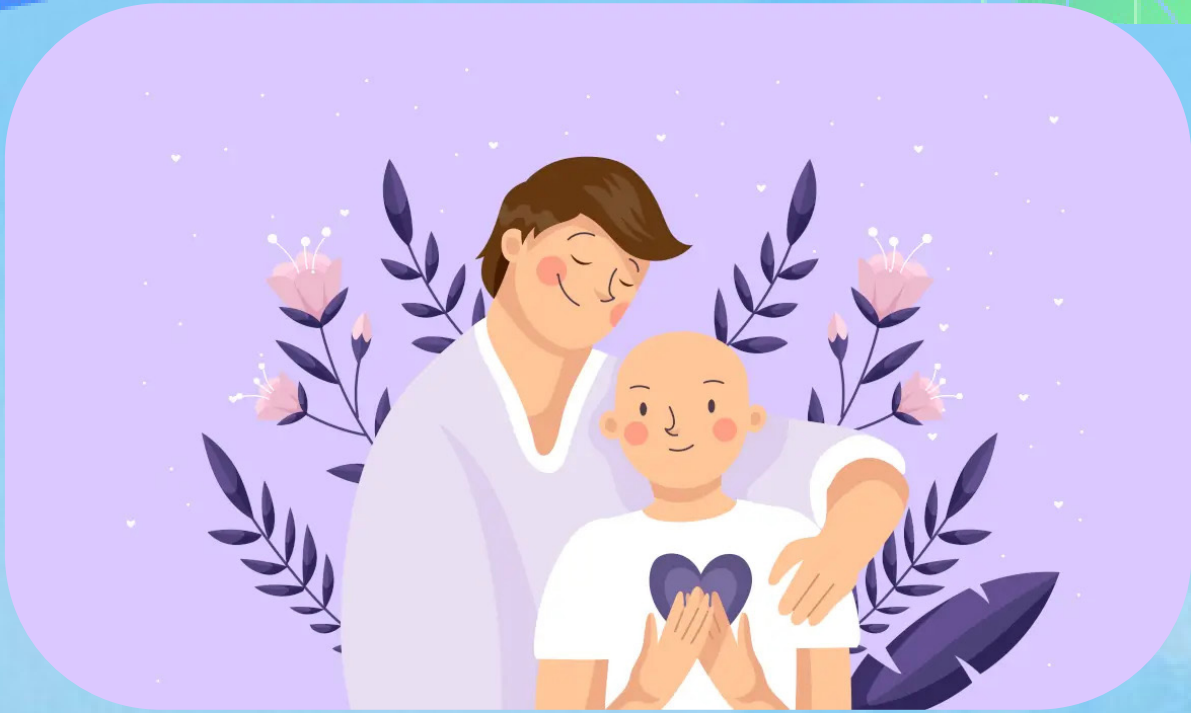

Fomentar el autocuidado:

La enfermera debe fomentar el autocuidado y la independencia del paciente siempre que sea posible y proporcionar recursos para la rehabilitación y el cuidado en casa.

En general, el cuidado de enfermería oncológica debe ser compasivo, holístico y centrado en el paciente, y debe adaptarse a las necesidades individuales de cada paciente.

ENFERMERÍA Y EL TRATAMIENTO DE QUIMIOTERAPIA EN PACIENTES ONCOLÓGICOS

La enfermería desempeña un papel importante en la administración de la quimioterapia a pacientes con cáncer.

La quimioterapia es un tratamiento que utiliza medicamentos para destruir células cancerosas en el cuerpo del paciente.

La enfermería es esencial para garantizar que el tratamiento se administre de manera segura y eficaz.



Los enfermeros y enfermeras pueden tener diferentes roles en la administración de la quimioterapia. Algunas de sus responsabilidades pueden incluir:

Evaluar y monitorear

a los pacientes antes, durante y después del tratamiento para detectar cualquier efecto secundario o complicación

Administrar los medicamentos

de acuerdo con el protocolo establecido por el médico.

Proporcionar información

al paciente y a la familia sobre los efectos secundarios y cómo manejarlos.

Coordinar la atención con otros miembros del equipo de atención médica, como oncólogos, farmacéuticos y técnicos de radiología.

Manejar y deshacerse

de los medicamentos y equipos de manera segura.

Mantener registros precisos

y completos del tratamiento y las respuestas del paciente.



Referencia Bibliográfica

1. Argentina.gob.ar. (s.f.). Obtenido de https://repositoriosdigitales.mincyt.gob.ar/vufind/Record/BDUNCU_cdbd4cf4bca1a44864e4e746027cb3a8
2. Cuidados de Enfermería en Pacientes Oncológicos . (s.f.). Obtenido de https://titula.universidadeuropea.com/bitstream/handle/20.500.12880/3185/Neria_Rodriguez_Sanchez.pdf?sequence=1&isAllowed=y
3. Instituto de Formación Continua. (s.f.). Obtenido de Universidad de Barcelona: <https://www.il3.ub.edu/blog/enfermeria-oncologica-importancia-y-cuidados-il3-ub/>
4. Procesos de cuidado de enfermería en un paciente oncológico . (s.f.). Obtenido de Health Care Global: <http://portal.amelica.org/ameli/jatsRepo/579/5792494007/5792494007.pdf>