



Mi Universidad

súper nota

Nombre del Alumno: Ingrid Guadalupe Villar Capetillo

Nombre del tema: cuidados de enfermería al paciente oncológico

Parcial: I

Nombre de la Materia: Enfermería del adulto

Nombre del profesor: Selene Ramírez Reyes

Nombre de la Licenciatura: Enfermería

Cuatrimestre: 5

Cuidados de enfermería al paciente oncológico

La oncología es la rama de la medicina que se encarga del estudio, diagnóstico, tratamiento y seguimiento de los tumores malignos, también conocidos como cáncer. Los oncólogos son los médicos especializados en esta área y trabajan en estrecha colaboración con otros profesionales de la salud para brindar una atención integral a los pacientes con cáncer.

Algunos de los objetivos de la oncología incluyen:

- Diagnosticar y tratar el cáncer de manera efectiva
- Aliviar los síntomas y mejorar la calidad de vida del paciente
- Realizar investigaciones para desarrollar nuevos tratamientos y mejorar los existentes
- Proporcionar apoyo emocional y psicológico a los pacientes y sus familias

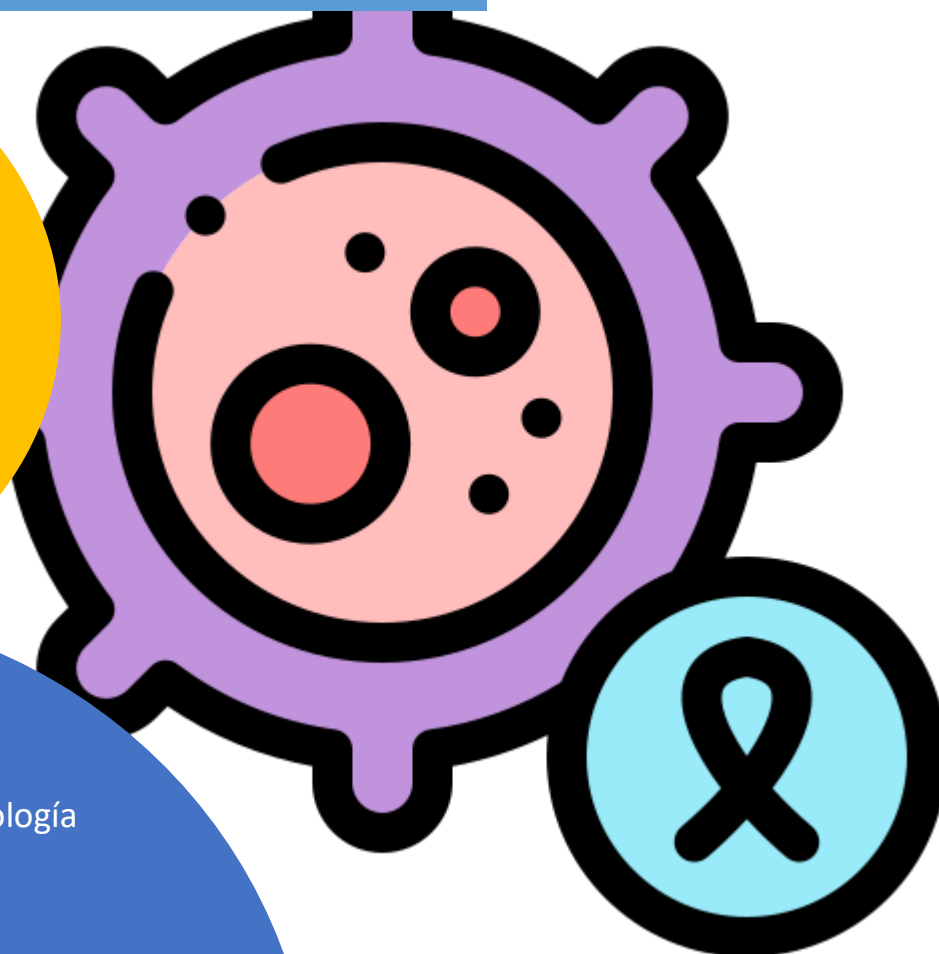

Los tratamientos oncológicos pueden incluir:

- Cirugía
- Quimioterapia
- Radioterapia
- Terapia hormonal
- Terapia dirigida
- Inmunoterapia

Es importante destacar que el tratamiento del cáncer es individualizado y depende del tipo de tumor, su ubicación, el estadio y las características del paciente.

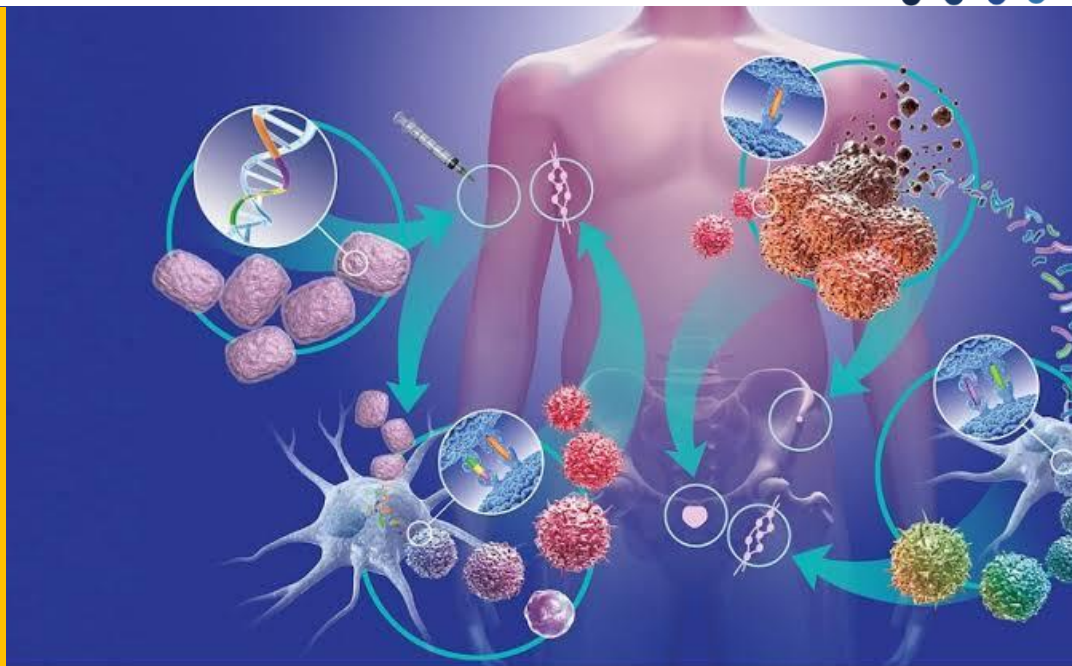

Los cuidados de enfermería en el tratamiento del cáncer son fundamentales para el manejo integral del paciente. A continuación, te presento algunos aspectos clave:

1. Evaluación y monitoreo constante del paciente.
2. Manejo del dolor y otros síntomas.
3. Cuidado de la piel y mucosas.
4. Nutrición e hidratación adecuadas.
5. Manejo de efectos secundarios de los tratamientos.
6. Apoyo emocional y psicológico.
7. Educación al paciente y su familia.
8. Manejo de accesos vasculares y catéteres.
9. Prevención de caídas y lesiones.
10. Coordinación de cuidados con otros profesionales.

Algunas intervenciones específicas incluyen:

- Administración de medicamentos y tratamientos.
- Realización de procedimientos invasivos y no invasivos.
- Manejo de complicaciones como infecciones, anemia y sangrado.
- Apoyo en la toma de decisiones y planificación del cuidado.
- Colaboración con el equipo de salud para ajustar el plan de cuidado.



Cuidados de enfermería al paciente en situaciones especiales

Los cuidados de enfermería al paciente en situaciones especiales requieren una atención y dedicación aún mayores. A continuación, te presento algunos ejemplos de cuidados de enfermería en situaciones especiales:



1. Paciente en aislamiento:

- Proporcionar atención emocional y psicológica.
- Mantener la privacidad y confidencialidad.
- Utilizar equipo de protección personal (EPP).

2. Paciente con discapacidad:

- Adaptar la comunicación a sus necesidades.
- Proporcionar apoyo físico y emocional.
- Facilitar el acceso a recursos y servicios.



3. Paciente en situación de crisis:

- Evaluar la situación y actuar con rapidez.
- Proporcionar apoyo emocional y psicológico.
- Coordinar con otros profesionales de la salud.

4. Paciente con enfermedad terminal:

- Proporcionar cuidados paliativos.
- Apoyar emocionalmente al paciente y su familia.
- Coordinar con servicios de atención al final de la vida.



Referencias bibliograficas

<https://www.brooklinecollege.edu/es/blog/strategies-for-handling-difficult-patients-as-a-nurse/>

https://www.google.com/url?sa=t&source=web&rct=j&opi=89978449&url=https://eselavega-cundinamarca.gov.co/wp-content/uploads/2020/05/MANEJO-DE-SITUACIONES-ESPECIALES-CON-PACIENTES.pdf&ved=2ahUKEwjz6C0mNqHAXUwE0QIHZMCPDwQFnoECBwQAO&usg=AOvVaw27GaSa578lxh_gT686mA_V