

DISFUNCIÓN CARDÍACA

¿QUE ES?

La insuficiencia cardíaca se produce cuando el músculo cardíaco no bombea sangre de la manera que debería. Cuando esto sucede, la sangre a menudo retrocede y el líquido se puede acumular en los pulmones, lo que causa falta de aliento

SINTOMAS DE LA DISFUNCIÓN CARDÍACA

Los síntomas incluyen dificultad para respirar, fatiga, hinchazón en las piernas y ritmo cardíaco acelerado

TRATAMIENTO

El tratamiento recomendado para tratar de manera inmediata la insuficiencia cardíaca aguda se caracteriza por el uso de diuréticos intravenosos, oxigenoterapia y vasodilatadores

FACTORES DE RIESGO

- DIABETES
- ATAQUE CARDIACO
- PRESION ARTERIAL ALTA
- APNEA DEL SUEÑO
- OBESIDAD
- VIRUS

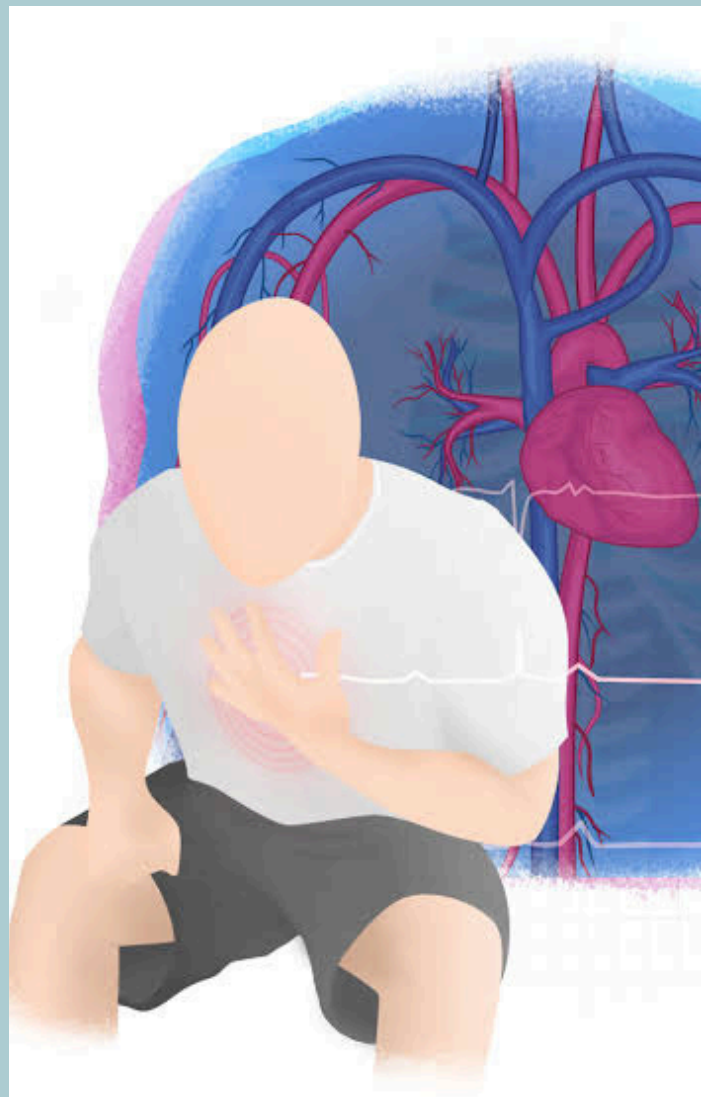

TRASTORNO DEL RITMO

¿QUE ES ?

Ocurre cuando las arterias coronarias tienen dificultad para suministrar al corazón suficiente sangre, oxígeno y nutrientes. Casi siempre se debe a los depósitos, o las placas, de colesterol. Esta acumulación estrecha las arterias, lo que disminuye el flujo de sangre al corazón

SINTOMAS DEL TRASTORNO DEL RITMO

Es posible que no se presenten síntomas. Cuando sí los hay, pueden incluir palpitaciones, dolor en el pecho, desmayos o mareos.



TRATAMIENTO

Un medicamento con melatonina, llamado agonista de los receptores de melatonina, puede ayudar a tratar el trastorno de ritmo de vigilia y sueño que no dura 24 horas.



FACTORES SE RIEGO

consumo de drogas ilegales;
falta de exposición a la luz natural durante el día;
hábitos de sueño poco saludables, como quedarse despierto hasta tarde habitualmente y exponerse a luz artificial por la noche, por ejemplo, de la pantalla del televisor, el teléfono o un despertador muy brillante

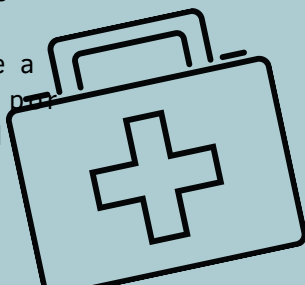

DISFUNCIÓN VASCULAR

tu salud

¿QUE ES ?

Enfermedades que se producen por la alteración estructural de los vasos por el envejecimiento, favorecido sobre todo por el endurecimiento, el aumento del grosor y la pérdida de elasticidad de las paredes arteriales, así como la diabetes.

SINTOMAS DE LA DISFUNCIÓN VASCULAR

- Dolor en la pierna al caminar.
- Dolor muscular o calambres en los brazos o las piernas, generalmente en la pantorrilla.
- Dolor muscular en los brazos o las piernas con el ejercicio, pero que desaparece en reposo. Dolor al usar los brazos, como molestias y calambres al tejer o escribir
- Sensación de frío en la parte inferior de una pierna o un pie, sobre todo en comparación con el otro lado
- Entumecimiento o debilidad en las piernas

TRATAMIENTO

1. Cambios en el estilo de vida: Como comer una dieta saludable para el corazón y hacer más ejercicio.
2. Medicamentos: Como medicinas para la presión arterial, anticoagulantes, medicinas para el colesterol y para disolver coágulos.

FACTORES SE RIESGO

- Presión arterial alta (hipertensión arterial). La hipertensión arterial aumenta el riesgo de sufrir una enfermedad del corazón, un ataque al corazón o un accidente cerebrovascular
- Colesterol elevado
- Diabetes
- Obesidad y sobrepeso
- Tabaquismo
- Inactividad física
- Sexo
- Herencia

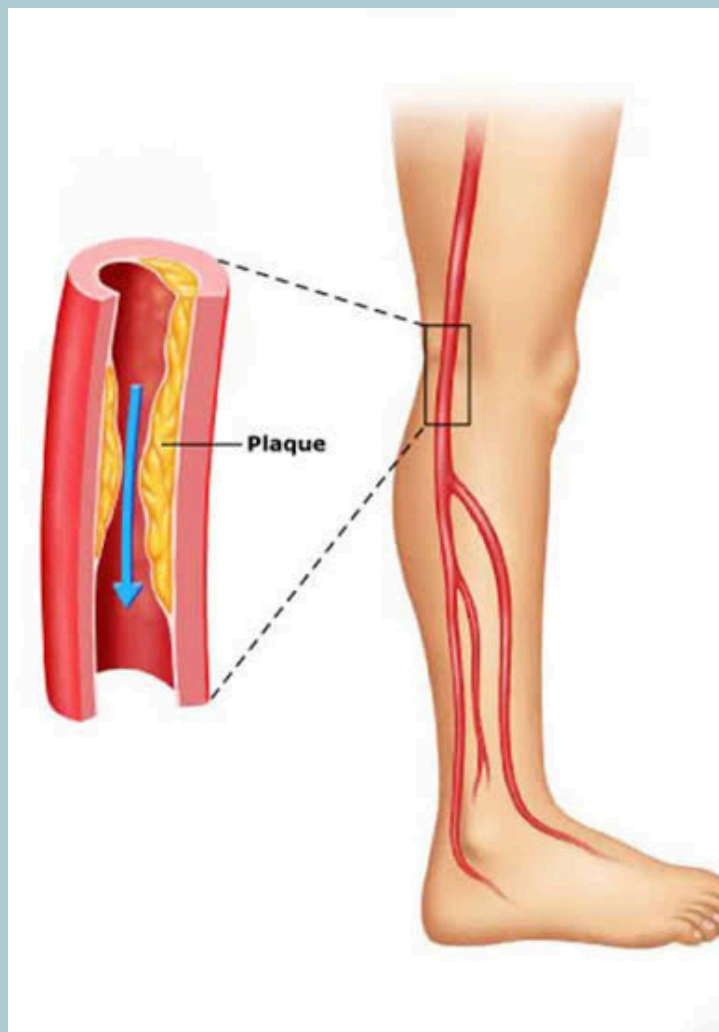

CARDIOPATIA SISTEMICA

¿QUE ES ?

Son aquellas en las que se produce un defecto en las estructuras cardiacas que separan la circulación sistémica de la pulmonar, produciéndose el paso de sangre de la primera a la segunda

SINTOMAS DE CARDIOPATIA SISTEMICA

- Dolor o molestia en el pecho.
- Mareos.
- Desmayo (síncope) o casi desmayo.
- Aleteo en el pecho.
- Aturdimiento.
- Latidos cardíacos acelerados (taquicardia)
- Falta de aire.
- Latidos cardíacos lentos (bradicardia)

TRATAMIENTO

Los procedimientos y las cirugías utilizados para tratar la CC incluyen: Angioplastia y colocación de stent, llamadas intervenciones coronarias percutáneas (ICP) Cirugía de derivación de las arterias coronarias. Cirugía cardíaca mínimamente invasiva

FACTORES DE RIESGO

obesidad, sedentarismo, dislipidemia, hipertensión arterial sistémica, diabetes mellitus, síndrome metabólico, tabaquismo, antecedentes familiares de cardiopatía isquémica.

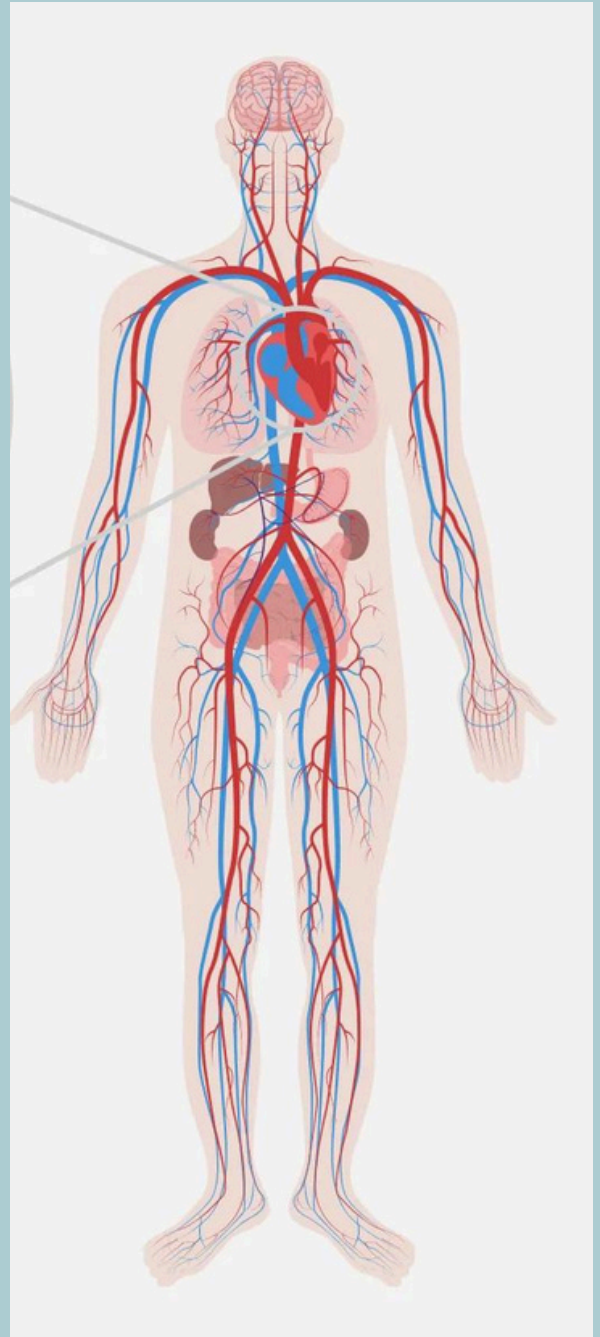



**NOMBRE DEL ALUMNO: ANGEL ANTONIO
GUZMÁN CORNELIO**

TEMA: PATOLOGIAS DEL PACIENTE

MATERIA: PATOLOGIA DEL ADULTO

PROFESOR: ALFONSO VELZAQUEZ RAMIREZ

LICENCIATURA: ENFERMERIA

CUATRIMESTRE: 6T