



Mi Universidad

Súper nota

Nombre del Alumno: Sonia avila Sánchez

Nombre del tema: Patología del paciente

Nombre de la Materia: Patología del adulto

Nombre del profesor: Alfonso Ramírez Velázquez

Nombre de la Licenciatura: Lic. En enfermería

Cuatrimestre: 6 cuatrimestre

PATOLOGÍAS DEL PACIENTE



DISFUNCIÓN CARDÍACA.
Afección crónica que provoca que el corazón no bombee sangre con la eficacia necesaria.

ETIOPIA

1. cardiopatía hipertensiva,
2. cardiopatía isquémica asociada con un infarto previo
3. miocardiopatía dilatada.

FISIOPATOLOGIA

Es un síndrome heterogéneo resultante de daño estructural de la fibra miocárdica



INSUFICIENCIA CARDIACA

Enfermedad crónica y degenerativa del corazón que impide la capacidad suficiente para bombear la sangre y por lo tanto de hacer llegar suficiente oxígeno y nutrientes al resto de los órganos.

ETIOLOGIA

1. Enfermedades del músculo del corazón
2. Enfermedades de las válvulas del corazón
3. Una arritmia, como la Fibrilación Auricular

DIAGNOSTICO

Pruebas de esfuerzos, electrocardiograma, ecocardiografía y análisis de sangre.

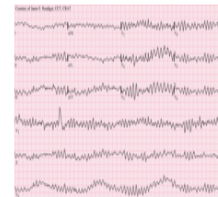

TRANSTORNO DEL RITMO CARDIACO

El corazón puede latir demasiado rápido o demasiado lento as causas principales de la enfermedad cardíaca es la acumulación de depósitos de grasa en las paredes de las arterias durante muchos años.

TIPOS DE TRANSTORNO

1. Taquicardia
2. Bradicardia
3. Aritmia

CAUSAS

Fumar
Abuso de alcohol
Edad avanzada

RECOMENDACIÓN

ecocardiografía, radiografía de torax, análisis de sangre, prueba y angiografía coronaria.

PATOLOGÍAS DEL PACIENTE

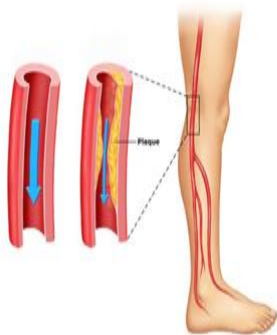

DISFUNCION VASCULAR
 Consiste en un daño u obstrucción de los vasos sanguíneos mas alejados del corazón las arterias y venas periféricas

ENFERMEADES QUE SE PUEDEDAD OCASIONAR

1. Obstrucción arterial
2. Aneurisma aórtico
3. Enfermedad de Buerger

CUALES SON LOS SINTOMAS DE LA MALA CIIRCULACION

1. Piel fría o escamosa
2. comezón en las piernas
4. sensación de hormigueo



CARDIOPATIAS IZQUEMICAS

Causada por la arterosclerosis , impide que el corazón reciba la sangre necesaria

QUE PUEDE CAUSAR LA CACARDIOPATIA IZQUEMICA

una obstrucción repentina y grave de una de las arterias del corazón puede provocar un ataque cardiaco

RECOMENDACIÓN

Llevar acabo una dieta saludable

Controlar peso

Tomar medicación de forma adecuada

TRATAMIENTO

Incluyen cambios en el estilo de vida, medicamentos.

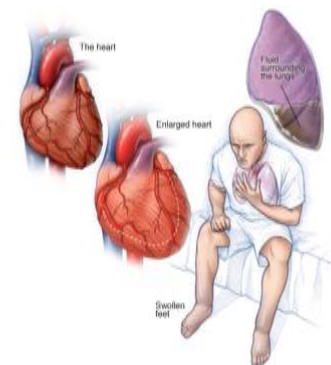

I. BIBLIOGRAFIA

2. https://iris.paho.org/bitstream/handle/10665.2/51598/9789275332504_spa.pdf
3. <https://www.cun.es/enfermedades-tratamientos/enfermedades/insuficiencia-cardiaca>
4. https://www.imss.gob.mx/sites/all/statics/salud/guias_salud/adultos_mayores/Guia_adultosmay_promocion.pdf
5. <https://www.mayoclinic.org/es/diseases-conditions/heart-arrhythmia/symptoms-causes/syc-20350668>
6. <https://www.clinicbarcelona.org/asistencia/enfermedades/cardiopatia-isquemica>
7. <https://www.bannerhealth.com/es/services/heart/vascular-disease/treatment>
8. <https://www.bannerhealth.com/es/services/heart/vascular-disease/treatment>
9. <https://fundaciondelcorazon.com/informacion-para-pacientes/enfermedades-cardiovasculares/cardiopatia-isquemica.html#:~:text=Es%20una%20enfermedad%20grave%20que,m%C3%BAsculo%20cardiaco%20que%20se%20pierda.>
10. <https://policlinicametropolitana.org/informacion-de-salud/que-es-la-cardiopatia-y-como-detectarla-a-tiempo/>
11. <https://www.texasheart.org/heart-health/heart-information-center/topics/enfermedad-vascular-periferica/>

<https://www.gruporecoletas.com/enfermedades-o-patologias/>