



**NOMBRE DEL ALUMNO: ÁNGEL ANTONIO
GUZMÁN CORNELIO**

**TEMA: PADECIMIENTOS DE HIGADO Y VIAS
BILIARES**

MATERIA: PATOLOGIA DEL ADULTO

PROFESOR: ALFONSO VELZAQUEZ RAMIREZ

LICENCIATURA: ENFERMERIA

CUATRIMESTRE: 6to

PADECIMIENTOS DE HIGADO Y VIAS BILIARES

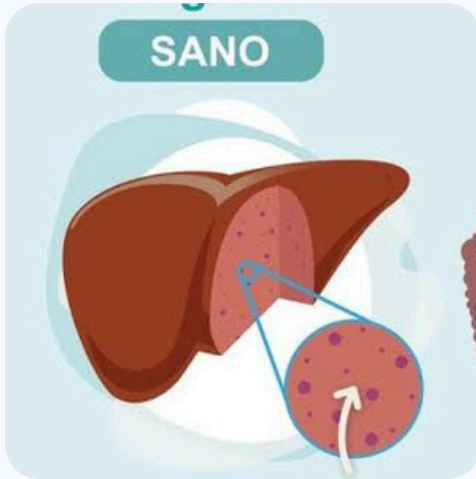

¿QUE ES EL HIGADO ?

ÓRGANO GRANDE UBICADO EN LA PARTE SUPERIOR DEL ABDOMEN. EL HÍGADO LIMPIA LA SANGRE Y AYUDA A LA DIGESTIÓN SECRETANDO BILIS

¿PATOLOGIAS DEL HIGADO?

- TEMAS DE SALUD RELACIONADOS
- CÁNCER DE HÍGADO.
- CIRROSIS.
- ENFERMEDAD DE WILSON.
- HEPATITIS.
- HEPATITIS A.
- HEPATITIS B.
- HEPATITIS C.
- ICTERICIA.



LOS FACTORES QUE PUEDEN AUMENTAR EL RIESGO DE PADECER UNA ENFERMEDAD HEPÁTICA SON LOS SIGUIENTES:

- CONSUMO CONTINUO DE ALCOHOL, YA SEA MODERADO O EXCESIVO.
- OBESIDAD.
- DIABETES TIPO 2.
- TATUAJES O PERFORACIONES.
- AGUJAS COMPARTIDAS PARA INYECTARSE DROGAS

PADECIMIENTOS DE HIGADO Y VIAS BILIARES

¿QUE SON LAS VIAS BILIARES?

LAS VIAS BILIARES SON UNA RED DE TUBOS, LLAMADOS CONDUCTOS, QUE CONECTAN EL HÍGADO, LA VESÍCULA BILIAR Y EL INTESTINO DELGADO. ESTA RED COMIENZA EN EL HÍGADO DE DONDE MUCHOS CONDUCTOS PEQUEÑOS EXTRAEN LA BILIS (LÍQUIDO QUE PRODUCE EL HÍGADO PARA DESCOMPONER LAS GRASAS DURANTE LA DIGESTIÓN).

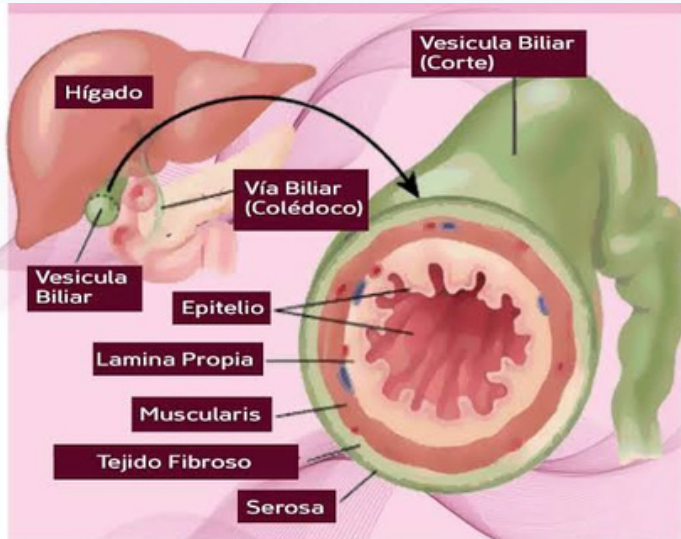

¿PATOLOGIAS?

- TRASTORNOS FUNCIONALES DE LA VESÍCULA BILIAR Y DEL ESFÍNTER DE ODDI.
- COLELITIASIS.
- COLECISTITIS AGUDA.
- COLANGITIS AGUDA.
- COLANGITIS ESCLEROSANTE PRIMARIA.
- CÁNCER DE LA VESÍCULA BILIAR.
- CÁNCER DE LAS VIAS BILIARES (COLANGIOCARCINOMA)
- CÁNCER DE LA AMPOLLA DE VATER.

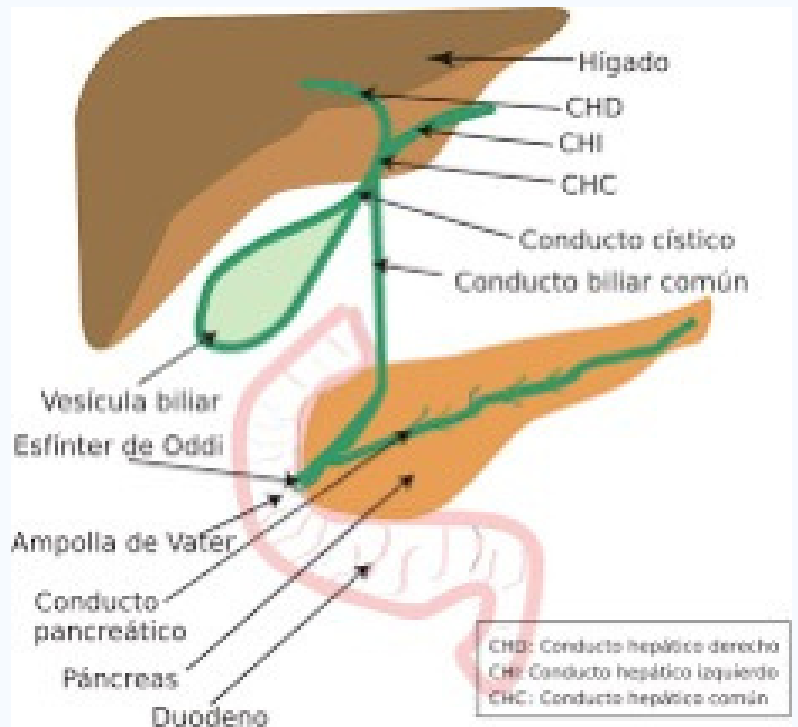

LOS FACTORES DE RIESGO

- ANTECEDENTES DE CÁLCULOS BILIARES, PANCREATITIS CRÓNICA O CÁNCER PANCREÁTICO.
- LESIÓN AL ÁREA ABDOMINAL.
- CIRUGÍA BILIAR RECIENTE.
- CÁNCER BILIAR RECIENTE (COMO EL CÁNCER DE LAS VIAS BILIARES)

HEPATITIS

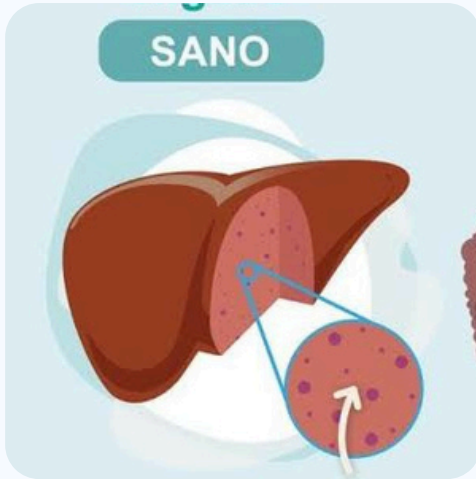

¿QUÉ CAUSA LA HEPATITIS?

- LA HEPATITIS VIRAL ES EL TIPO MÁS COMÚN. ES CAUSADA POR UNO DE VARIOS TIPOS, LOS VIRUS DE LA HEPATITIS **A, B, C, D Y E**. EN LOS ESTADOS UNIDOS, **A, B Y C** SON LOS MÁS COMUNES
- LA HEPATITIS ALCOHÓLICA ES CAUSADA POR EL CONSUMO EXCESIVO DE ALCOHOL
- LA HEPATITIS TÓXICA PUEDE SER CAUSADA POR CIERTOS VENENOS, PRODUCTOS QUÍMICOS, MEDICAMENTOS O SUPLEMENTOS
- LA HEPATITIS AUTOINMUNE ES UN TIPO CRÓNICO EN EL QUE SU SISTEMA INMUNITARIO ATACA SU HÍGADO. SE DESCONOCE LA CAUSA, PERO LA GENÉTICA Y EL ENTORNO PUEDEN INFLUIR

COMO SE TRANSMITE

EN GENERAL, LA HEPATITIS A Y LA HEPATITIS E SE TRANSMITEN A TRAVÉS DEL CONTACTO CON ALIMENTOS O AGUA CONTAMINADOS CON LAS HECES DE UNA PERSONA INFECTADA. TAMBIÉN PUEDE CONTRAER HEPATITIS E AL COMER CARNE DE CERDO, CIERVO O MARISCOS POCO COCIDOS. LA HEPATITIS B, C Y D SE TRANSMITEN A TRAVÉS DEL CONTACTO CON LA SANGRE DE UNA PERSONA CON LA ENFERMEDAD. LA HEPATITIS B Y D TAMBIÉN SE PUEDEN PROPAGAR A TRAVÉS DEL CONTACTO CON OTROS FLUIDOS CORPORALES. ESTO PUEDE SUCEDER DE MUCHAS MANERAS, COMO COMPARTIR AGUJAS DE DROGAS O TENER RELACIONES SEXUALES SIN PROTECCIÓN.

¿QUE ES LA HEPATITIS?

LA HEPATITIS ES UNA INFLAMACIÓN DEL HÍGADO. PUEDE SER CAUSADA POR UNA VARIEDAD DE TOXINAS (COMO DROGAS O ALCOHOL), ENFERMEDADES AUTOINMUNES O PATÓGENOS (INCLUIDOS VIRUS, BACTERIAS O PARÁSITOS). LA HEPATITIS VIRAL ES CAUSADA POR UNA FAMILIA DE VIRUS ETIQUETADOS COMO A, B, C, D Y E.



CANCER DE HIGADO

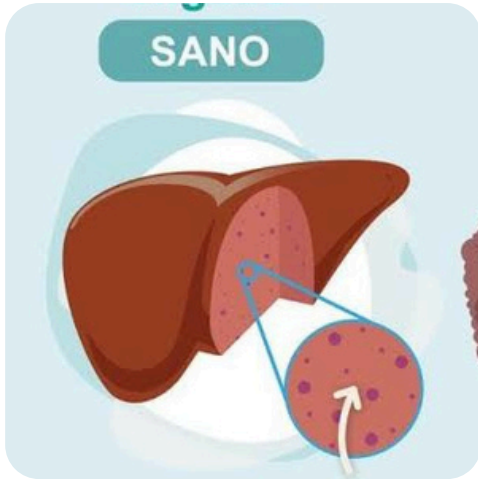

¿QUE ES EL CANCER DE HIGADO?

ES UNA ENFERMEDAD POR LA QUE SE FORMAN CÉLULAS MALIGNAS (CANCEROSAS) EN LOS TEJIDOS DEL HÍGADO. EL CÁNCER QUE SE FORMA EN OTRAS PARTES DEL CUERPO Y SE DISEMINA AL HÍGADO NO ES CÁNCER PRIMARIO DE HÍGADO.

SINTOMAS

- PÉRDIDA DE PESO (SIN TRATAR DE BAJAR DE PESO)
- PÉRDIDA DEL APETITO.
- SENSACIÓN DE LLENURA TRAS COMER POCO.
- NÁUSEAS O VÓMITOS.
- UN AGRANDAMIENTO DEL HÍGADO (LLENURA DEBAJO DE LAS COSTILLAS DEL LADO DERECHO)
- UN AGRANDAMIENTO DEL BAZO (LLENURA DEBAJO DE LAS COSTILLAS DEL LADO IZQUIERDO)



FACTORES DE RIESGO

- INCIDENCIA SEGÚN EL SEXO.
- RAZA/GRUPO ÉTNICO.
- HEPATITIS VIRAL CRÓNICA.
- CIRROSIS.
- ENFERMEDADES METABÓLICAS HEREDITARIAS.
- CONSUMO EXCESIVO DE ALCOHOL.
- TABACO.
- OBESIDAD.

CIRROSIS HEPATICA

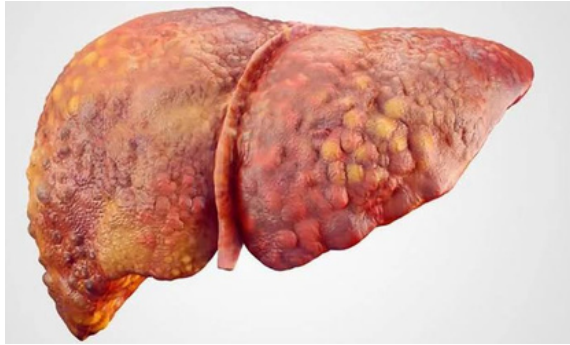

¿QUE ES LA CIRROSIS HEPATICA?

LA CIRROSIS GENERALMENTE RESULTA DEL DAÑO HEPÁTICO PROVOCADO POR AFECCIONES COMO LA HEPATITIS B O C O EL CONSUMO CRÓNICO DE ALCOHOL. POR LO GENERAL, EL DAÑO DE LA CIRROSIS NO PUEDE REVERTIRSE. PERO SI SE DESCUBRE TEMPRANO, Y SEGÚN CUÁL SEA LA CAUSA, HAY UNA PROBABILIDAD DE RETRASAR LOS EFECTOS CON EL TRATAMIENTO.

SINTOMAS

- Ictericia, que es cuando la piel y la parte blanca de los ojos presentan un color amarillento.
- Dolor e hinchazón abdominal.
- Hinchazón de las piernas y de los tobillos.
- Comezón en la piel.
- Orina oscura.
- Heces de color claro.
- Cansancio constante.
- Náuseas o vómitos.



FACTORES DE RIESGO

- CONSUMIR DEMASIADO ALCOHOL. EL CONSUMO EXCESIVO DE ALCOHOL ES UN FACTOR DE RIESGO DE LA CIRROSIS.
- TENER SOBREPESO. SER OBESO AUMENTA EL RIESGO DE PADECER ENFERMEDADES QUE PUEDEN CAUSAR CIRROSIS, COMO ESTEATOSIS HEPÁTICA NO ALCOHÓLICA Y ESTEATOHEPATITIS NO ALCOHÓLICA.
- PADECER HEPATITIS VIRAL.

Bibliografía

<https://www.mayoclinic.org/es/diseases-conditions/cirrhosis/symptoms-causes/syc-20351487>
<https://medlineplus.gov/spanish/ency/article/000255.htm>
<https://www.cun.es/enfermedades-tratamientos/enfermedades/cirrosis-hepatica>
<https://amp.cancer.org/es/cancer/tipos/cancer-de-higado/causas-riesgos-prevencion/factores-de-riesgo.html>
<https://www.cancer.gov/espanol/tipos/higado/que-es-cancer-de-higado/causas-factores-de-riesgo>
<https://www.mayoclinic.org/es/diseases-conditions/liver-cancer/symptoms-causes/syc-20353659>
https://es.m.wikipedia.org/wiki/Vía_biliar