



Mi Universidad

NOMBRE DEL ALUMNO: Evangelina Gomez Gonzales

NOMBRE DEL TEMA: Problemas geriátricos

NOMBRE DE LA MATERIA: Enfermería gerontogeriatrica

NOMBRE DEL PROFESOR: Lic. Alfonso Velazquez Ramirez

NOMBRE DE LA LICENCIATURA: Enfermería

CUATRIMESTRE:6to

problemas geriátricos

problemas respiratorios

son aquellas que pueden afectar las estructuras del sistema respiratorio, como boca, nariz, laringe, faringe, tráquea y pulmón.



son clasificadas

como:

- Agudas
- Crónicas.

Las enfermedades respiratorias agudas normalmente están relacionadas con algún tipo de infección del sistema respiratorio

ENFERMEDADES AGUDA

- gripe
- faringitis
- neumonía
- COVID-19
- bronquitis aguda
- síndrome de dificultad respiratoria aguda(SDRA)

ENFERMEDADES CRONICAS

- rinitis crónica
- asma
- EPOC
- sinusitis crónica
- tuberculosis

asma

Es una enfermedad inflamatoria crónica de las vías respiratorias

síntomas

falta de aire, silbido de pecho, sensación de opresión en el pecho, tos, también pueden presentar congestión nasal, estornudos y catarro.



clasificación

- Asma producida por esfuerzo.
- Asma nocturna.
- Asma ocupacional.
- Asma alérgica.
- Asma estacional.
- Asma inestable o caótica

neumonía

es el nombre que se da a la infección de uno o ambos pulmones.

clasificación

Neumonía adquirida en la comunidad:

- Bacterias
- Organismos similares a las bacterias
- Hongos
- Virus, incluso COVID-19

causas

La bronquitis aguda suele ser causada por la inflamación de las vías respiratorias debido a infecciones virales, como el resfrío, la gripe

EPOC

es una enfermedad pulmonar inflamatoria crónica que causa la obstrucción del flujo de aire de los pulmones.

El humo del cigarro es la causa principal

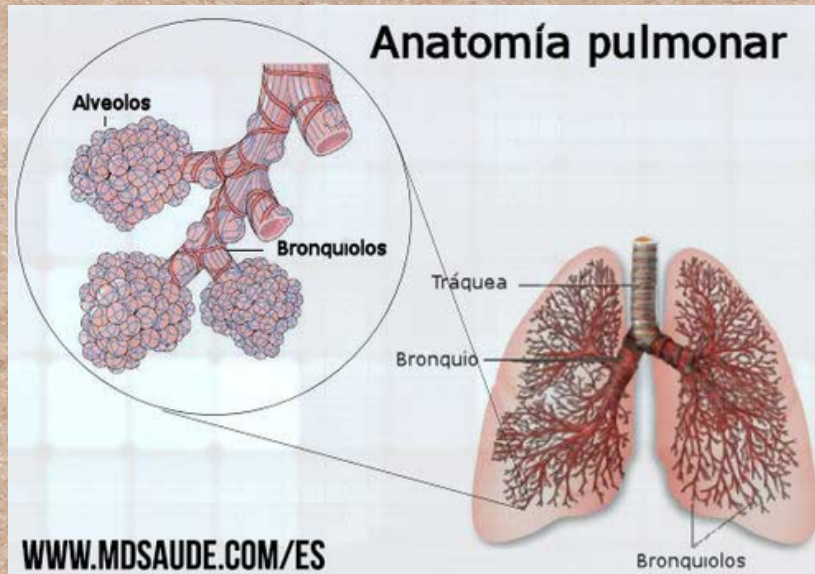

La neumonía puede ser causada, en orden decreciente de frecuencia, por: bacterias, virus, hongos y parásito

- Neumonía adquirida en el hospital
- Neumonía adquirida en la atención médica
- Neumonía por aspiración

bronquitis

La bronquitis es una afección que se desarrolla cuando las vías respiratorias de los pulmones, llamadas bronquios, se inflaman y provocan tos



tipos de EPOC:

- Enfisema: Afecta a los alvéolos pulmonares, así como las paredes entre ellos.