



Mi Universidad

Super Nota

Nombre del Alumno: Yesica Ledezma Vázquez

Nombre del tema:

- Cuidados de enfermería al paciente oncológico*
- Cuidados de enfermería al paciente en situaciones especiales*

Parcial: I

Nombre de la Materia: enfermería del adulto

Nombre del profesor: Selene Ramírez Reyes

Nombre de la Licenciatura: Enfermería

Cuatrimestre: 6to

INTRODUCCION

La enfermería oncológica es una especialidad de la enfermería que se enfoca en el cuidado de pacientes con cáncer. Los pacientes con cáncer pueden experimentar una amplia gama de síntomas y complicaciones debido a la enfermedad y al tratamiento, por lo que la enfermería oncológica es una parte vital del equipo de atención médica.

Es una pieza clave en la atención y el tratamiento de los pacientes con cáncer. Su conocimiento y experiencia ayudan a proporcionar un cuidado integral y personalizado, y su apoyo emocional es invaluable para los pacientes y sus familias.

Los cuidados de enfermería especializados son cuidado de salud brindado cuando usted necesita enfermería especializada o terapia especializada para tratar, controlar y observar su afección, así como evaluar el cuidado que le brindan.

Solo puede ser realizado de forma segura y efectiva por profesionales o personal técnico, o con la supervisión de estos.

INDICE

INTRODUCCION	2
CUIDADOS DE ENFERMERÍA EN EL PACIENTE ONCOLÓGICO	4
CUIDADOS DE ENFERMERÍA AL PACIENTE CON CUIDADOS ESPECIALES.....	5
CONCLUSION	6
REFERENCIAS BIBLIOGRAFICAS	7

CONCLUSION

En conclusión, con los cuidados de enfermería en pacientes oncológicos ayudan a los pacientes y sus familias durante el proceso de diagnóstico, tratamiento y recuperación, coordina y supervisa el cuidado del paciente, incluyendo la administración de medicamentos y tratamientos, y la gestión de síntomas y efectos secundarios. Orienta al paciente y a la familia sobre la enfermedad, el tratamiento y las opciones de cuidado. También Identifica los problemas de salud del paciente y colabora con el equipo médico para desarrollar planes de tratamiento y cuidado individualizados.

Por otro parte los cuidados de enfermería al paciente con cuidados especiales, se trata enfermedades que solo se controlan, la mayoría de ellas no se curan, por ejemplo las crónicas metabólicas, cerebral crónica por mencionar algunas, estas son no transmisible y con cada una de ellas el personal de enfermería tiene cuidados específicos.

Cuidados de enfermería en el paciente oncológico

Los pacientes con cáncer pueden experimentar una amplia gama de síntomas y complicaciones debido a la enfermedad y al tratamiento, por lo que la enfermería oncológica es una parte vital del equipo de atención médica.

Control del dolor:

La enfermera debe estar atenta a cualquier signo de dolor y administrar medicamentos según las necesidades del paciente.

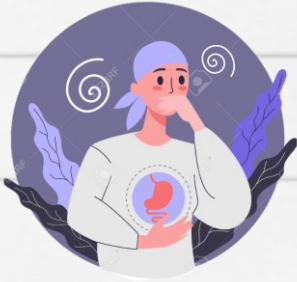

Control de los efectos secundarios del tratamiento:

La quimioterapia y la radioterapia pueden tener efectos secundarios como náuseas, vómitos, fatiga y debilidad.



Prevención de infecciones:

La enfermera debe tomar precauciones especiales para prevenir infecciones y seguir las pautas de asepsia y control de infecciones.

Apoyo emocional:

La enfermera debe proporcionar apoyo emocional y escuchar las preocupaciones del paciente.



Educación del paciente:

La enfermera debe educar al paciente y a la familia sobre la enfermedad, el tratamiento y los cuidados que deben seguir en casa.

Monitoreo del estado nutricional:

La nutrición es importante para los pacientes con cáncer, y la enfermera debe proporcionar una dieta adecuada según las necesidades individuales.

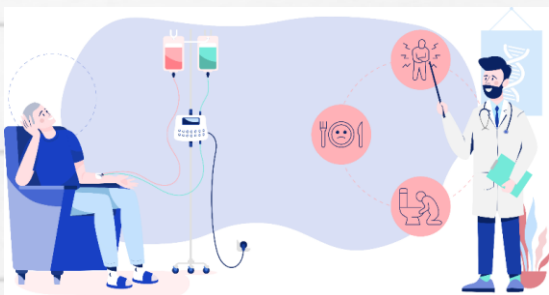

Fomentar el autocuidado:

La enfermera debe fomentar la independencia del paciente siempre que sea posible y proporcionar recursos para la rehabilitación y el cuidado en casa.

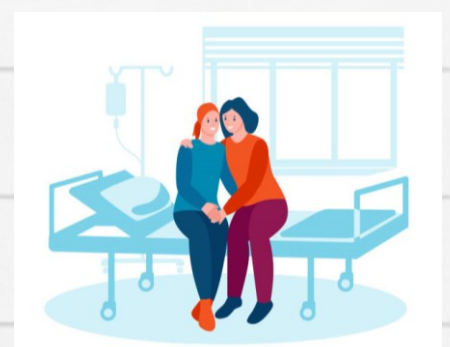

Cuidados de enfermería al paciente con cuidados especiales

Pacientes con diabetes:

- Bajar de peso (imc y perímetro abdominal)
- Controlar los niveles de azúcar en sangre
- Controlar los valores de tensión arterial (ta)
- Controlar los niveles de colesterol y triglicéridos
- Evitar complicaciones cardiovasculares



- Bajar de peso.
- Aumentar la fuerza de voluntad.
- Disminuir el estrés
- Aumentar la autoestima.
- Escuchar al paciente, a su cuidador y a su familia.

Ostomías:

Es una abertura quirúrgica que se hace en la piel cuando un problema no permite que una parte del cuerpo funcione bien.

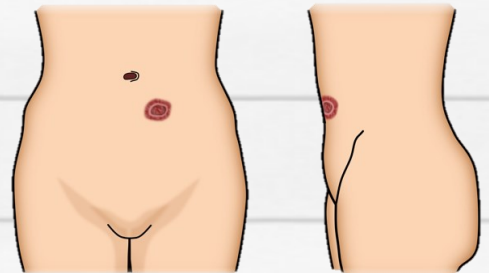
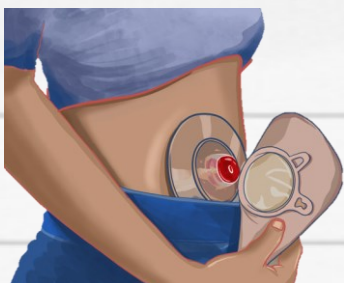

- Cuidado de la ostomía
- Vigilancia de la piel
- Protección contra las infecciones
- Cuidados de las heridas

Leucemia:

Se origina en la médula ósea, lugar donde se forman nuevas células sanguíneas. Los síntomas de la leucemia a menudo son causados por problemas en la médula ósea.

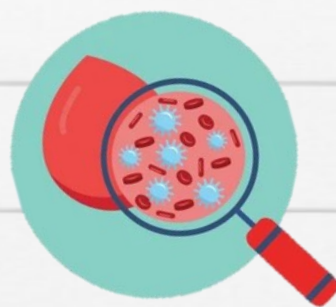

- Límite de visitante
- Aislamiento protector
- Control de higiene
- Cambios de posición
- Control de líquidos

Epilepsia:

- Manejar la crisis convulsiva para prevenir complicaciones o secuelas en el paciente
- Evitar que la paciente se lesione
- Protección de caídas y golpes



REFERENCIAS BIBLIOGRAFICAS:

- <https://www.il3.ub.edu/blog/enfermeria-oncologica-importancia-y-cuidados-il3-ub/>
- <https://www.who.int/es/news-room/fact-sheets/detail/epilepsy#:~:text=La%20epilepsia%20es%20una%20enfermedad,de%20ingresos%20bajos%20y%20medianos.>
- <https://postgrados.uss.cl/noticias/cual-es-el-rol-de-enfermeria-en-pacientes-oncologicos/>
- <https://www.redgdps.org/abordaje-integral-del-paciente-con-dm2/situaciones-especiales-20210921>
- <https://fascrs.org/patients/diseases-and-conditions/a-z/ostomia>
- <https://www.paho.org/es/temas/diabetes#:~:text=La%20diabetes%20es%20una%20enfermedad,los%20ori%C3%B1ones%20y%20los%20nervios.>