



# UJVS

## Mi Universidad

Nombre del Alumno: Yesenia del Carmen Martínez Solórzano

Nombre del tema: Cuidados de enfermería al paciente oncológicos

Cuidados de enfermería al paciente con cuidados especiales

Parcial: 1

Nombre de la Materia: Enfermería del adulto

Nombre del profesor: Selene Ramírez Reyes

Nombre de la Licenciatura: Enfermería

Cuatrimestre: 6to A

# INTRODUCCION

- El cuidado de enfermería es un proceso individualizado de atención a cada persona, a partir de una valoración que se apoya en el razonamiento clínico y contribuye a la toma de decisiones. El enfermero se asegura de que el paciente siga las pautas médicas y terapéuticas necesarias para obtener una recuperación lo más rápida posible. El seguimiento realizado ayuda al paciente a sentirse acompañado, lo que tiene efectos positivos en su motivación a lo largo del camino hacia la cura.

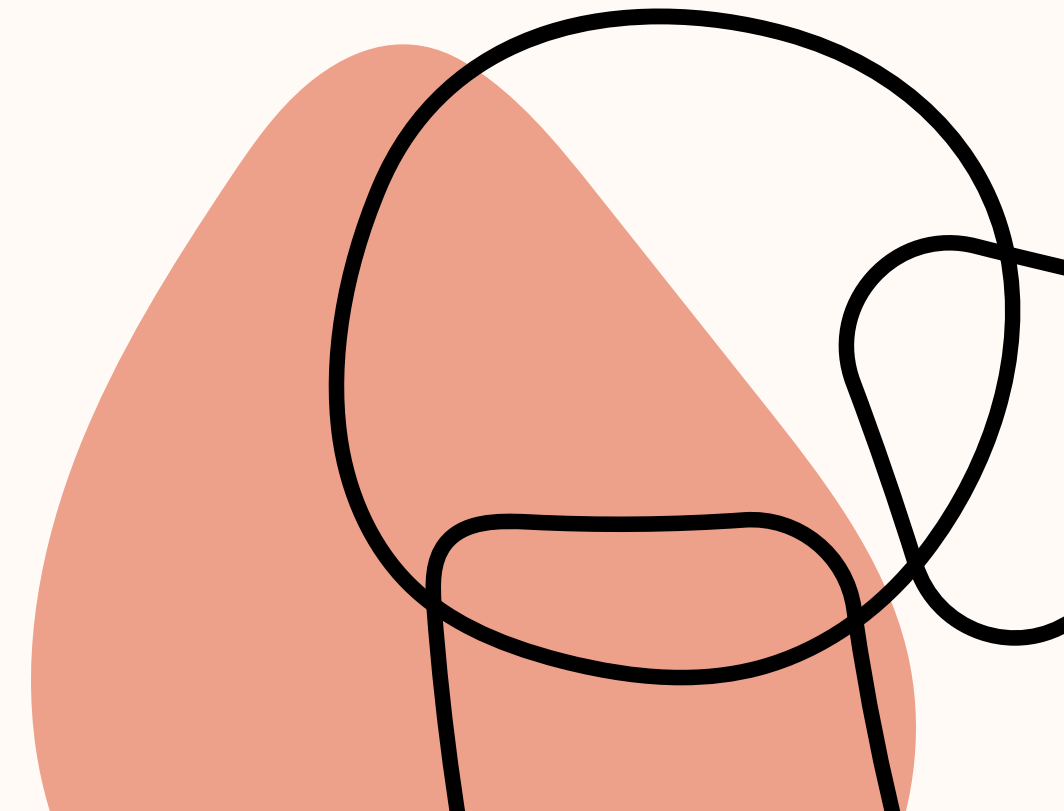



# Tabla de Contenido

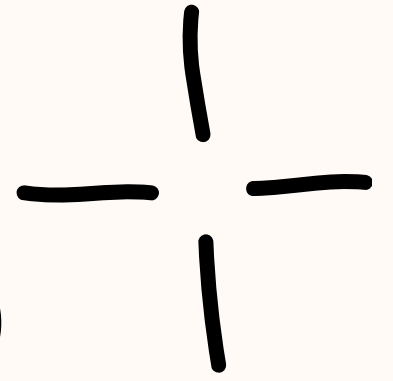

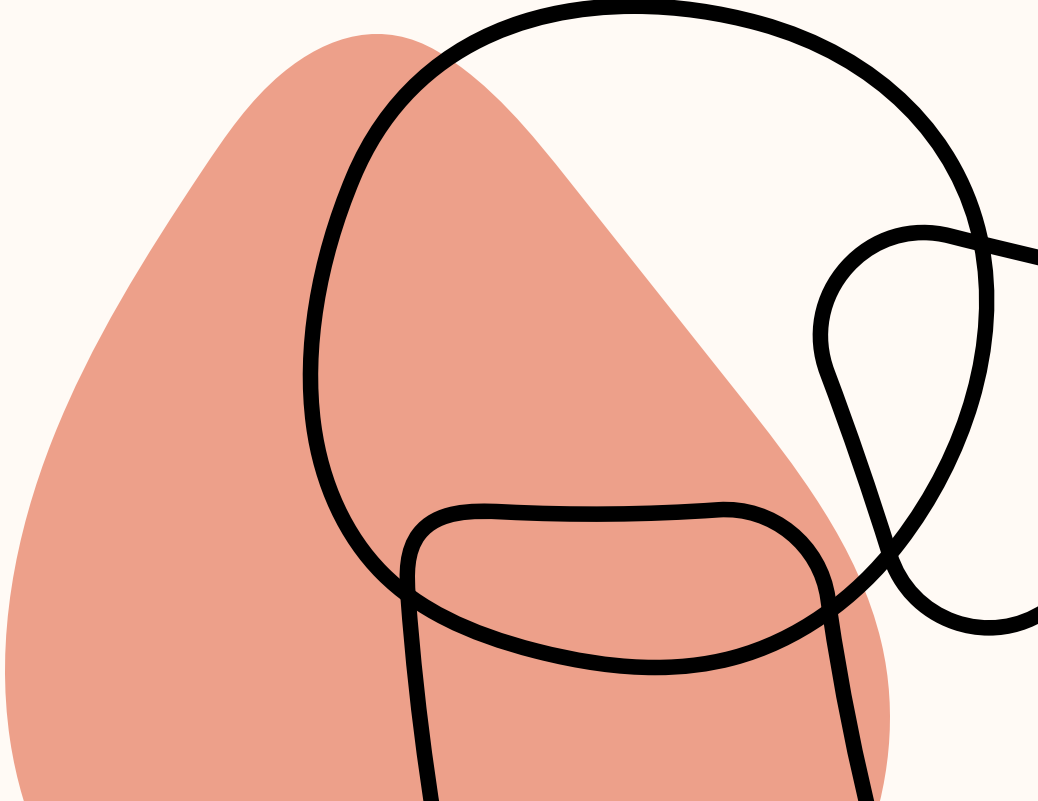
- Introducción
  - Índice
  - Desarrollo de los temas
  - Conclusión
  - Bibliografía
- 



# CUIDADOS DE enfermería

## EN EL PACIENTE ONCOLOGICO

### PACIENTE ONCOLOGICO

Un paciente oncológico es una persona que ha sido diagnosticada con cáncer y está recibiendo tratamiento o se encuentra en remisión. El cáncer, también conocido como enfermedad oncológica, es un grupo de enfermedades que afectan al ciclo vital de las células del organismo. Los pacientes oncológicos necesitan un enfoque multidisciplinario y un seguimiento diferente al de otros pacientes con enfermedades

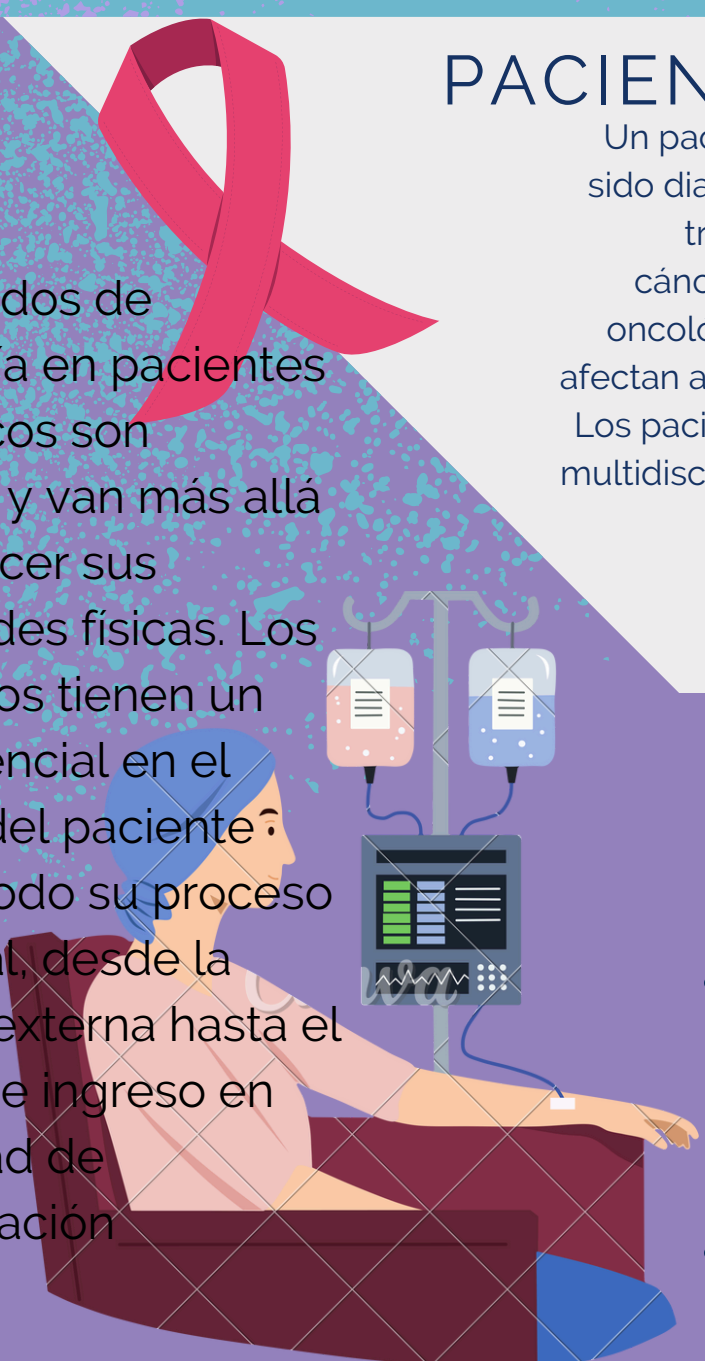

Los cuidados de enfermería en pacientes oncológicos son holísticos y van más allá de satisfacer sus necesidades físicas. Los enfermeros tienen un papel esencial en el cuidado del paciente durante todo su proceso asistencial, desde la consulta externa hasta el período de ingreso en una unidad de hospitalización.

### LA IMPORTANCIA DE LA ENFERMERA EN ONCOLOGÍA

- Proporcionar apoyo emocional a los pacientes y sus familias durante el proceso de diagnóstico, tratamiento y recuperación.
- Coordinar y supervisar el cuidado del paciente, incluyendo la administración de medicamentos y tratamientos, y la gestión de síntomas y efectos secundarios.
- Educación al paciente y a la familia sobre la enfermedad, el tratamiento y las opciones de cuidado.
- Identificación de los problemas de salud del paciente y colaboración con el equipo médico para desarrollar planes de tratamiento y cuidado individualizados.
- Participar en la investigación y el desarrollo de nuevas terapias y tratamientos para el cáncer.

### ALGUNOS DE LOS CUIDADOS DE ENFERMERÍA EN PACIENTES ONCOLÓGICOS INCLUYEN:

- Revisar el historial médico del paciente
- Evaluar y seguir el estado físico y emocional del paciente
- Seguir los estudios de laboratorio, patología e imágenes
- Administrar medicamentos, líquidos y otros tratamientos de forma segura, como la quimioterapia
- Controlar el dolor, un síntoma común en pacientes con cáncer
- Controlar los efectos secundarios del tratamiento
- Implicar a los pacientes en las decisiones que se tomen sobre su tratamiento
- Asegurar que los servicios a los que tengan que acudir estén próximos a su hogar
- Disminuir el tiempo de espera en el diagnóstico y en el tratamiento
- Seguimiento continuo adaptado para las necesidades terapéuticas de cada paciente

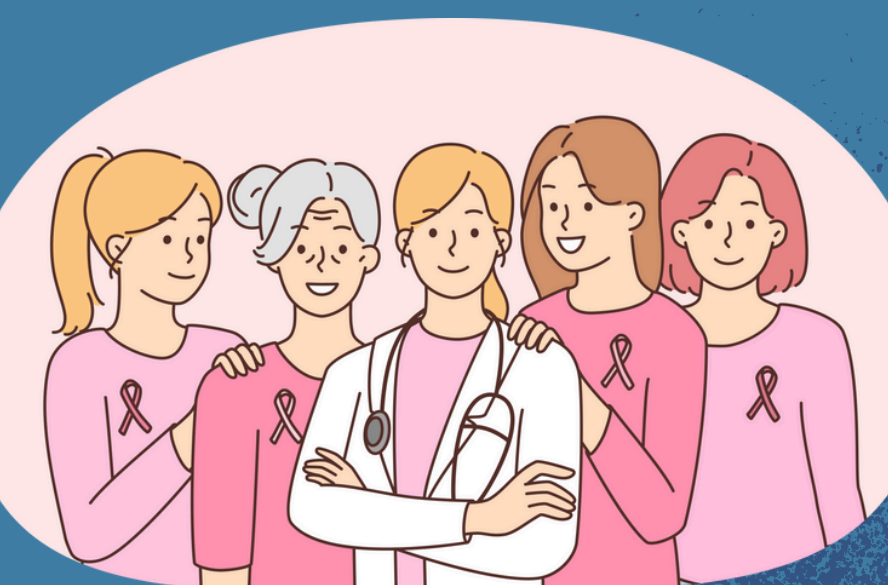
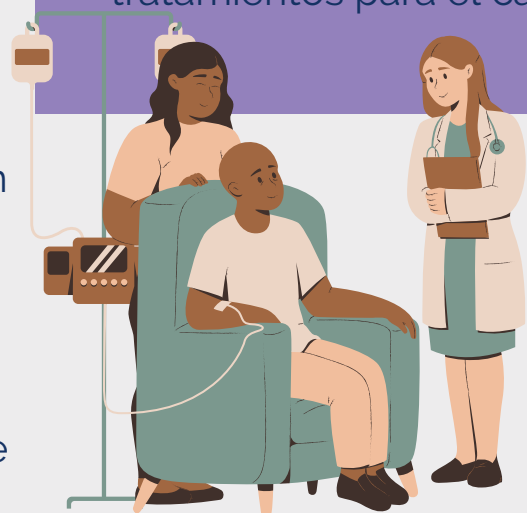

**En general, el cuidado de enfermería oncológica debe ser compasivo, holístico y centrado en el paciente, y debe adaptarse a las necesidades individuales de cada paciente**

# CUIDADOS DE enfermería EN EL PACIENTE ESPECIAL



Un paciente en situación especial es aquel que, debido a sus circunstancias o estado, necesita cuidados especiales:

- Discapacidades físicas o psicológicas
- Enfermedades
- Trastornos psíquicos
- Alteraciones del nivel de consciencia
- Prolongadas estadías de internación
- Fracayos de los tratamientos
- Reinternaciones repetidas
- Situaciones derivadas de catástrofes



## LOS CUIDADOS DE ENFERMERÍA ESPECIALIZADOS PUEDEN VARIAR SEGÚN EL TIPO DE PACIENTE

- **Pacientes con discapacidad**
- Pueden incluir revisiones regulares, actividad física diaria, alimentación equilibrada, cuidado personal, establecimiento de horarios, hábitos saludables del cuidador, productos y accesorios adecuados, cuidado del hogar y cuidado emocional.
- **Pacientes con LES**
- Pueden incluir escuchar activamente al paciente para que exprese sus preocupaciones, temores y ansiedades relacionadas con su enfermedad.
- **Niños y adolescentes con necesidades especiales**
- Pueden incluir reconocerlos como individuos únicos, tratarlos con igualdad, sin discriminación, y darles libertad. También pueden incluir informarles sobre su patología y las condiciones de manejo, proporcionarles medicación especial y alimentación especial, según diagnóstico o patología, y favorecer el desarrollo de habilidades psicomotoras.
- **Pacientes que requieren tratamientos específicos**
- Pueden incluir el cuidado de heridas y la aplicación de vendajes adecuados.
- **Pacientes con enfermedades crónicas**
- Pueden incluir una atención enfocada en el manejo de su condición de salud
- 

Los cuidados de enfermería en situaciones especiales pueden incluir:

- **Educación del paciente:** El paciente debe comprender su enfermedad y cómo manejar sus síntomas.
- **Vigilancia de los síntomas:** El personal de enfermería puede controlar los síntomas del paciente para identificar cualquier exacerbación de la enfermedad.
- **Apoyo emocional:** El personal de enfermería puede proporcionar apoyo emocional al paciente.
- **Explicar al paciente la importancia de los líquidos:** El personal de enfermería puede explicar al paciente la importancia de los líquidos.
- **Saber escuchar al paciente:** El personal de enfermería debe saber escuchar al paciente y ponerse en su lugar.
- **Hacer partícipe al paciente en la toma de decisiones:** El personal de enfermería debe hacer partícipe al paciente en la toma de decisiones.
- **Evitar caídas del paciente:** El personal de enfermería debe evitar que el paciente se caiga.
- **Evitar infecciones nosocomiales:** El personal de enfermería debe evitar infecciones nosocomiales.
- 







# conclusion

Los cuidados de enfermería son de vital importancia en el sistema de atención médica, ya que las enfermeras desempeñan un papel clave en el cuidado y bienestar de los pacientes. Su presencia constante y cercana permite brindar una atención integral, compasiva y personalizada. Las enfermeras supervisan el estado de salud de los pacientes, administran medicamentos, realizan procedimientos médicos, y proporcionan apoyo emocional. Gracias a su dedicación, los pacientes pueden sentirse seguros y confiados durante su estancia en el centro médico.



# Referencias

- Buscado en <https://www.il3.ub.edu/blog/enfermeria-oncologica-importancia-y-cuidados-il3-ub/>
- Buscado en <https://www.cdc.gov/aging/spanish/features/lonely-older-adults.html>
- Buscado <https://www.umanresa.cat/es/comunicacion/blog/enfermeria-oncologica-esencial-en-la-cura-del-enfermo-de-cancer>
- Buscado en <https://sinfronteras.edu.mx/licenciatura-en-enfermeria-escuelas-cuidados-pacientes-con-les/>
- Buscado en <https://www.enfermerasom.com/cuidados-de-enfermeria/#h70sll11k19fntoqx21ogpbqxpctbjj>