



Mi Universidad

mapa conceptual

Nombre del Alumno: fabiola vianey Martínez Reyes

Nombre del tema: I I patrones funcionales de enfermería

Parcial: único

Nombre de la Materia: fundamentos de enfermería I I I

Nombre del profesor: Mariano Walberto Balcázar Velasco

Nombre de la Licenciatura: enfermería

Cuatrimestre: 3er

patrón 11: valores / creencias

Describe el patrón de los valores y las creencias espirituales y/o religiosas que influyen en la adopción de decisiones. Incluye: Cosas percibidas como importantes en la vida. La percepción de la calidad de vida. Conflicto con los valores o creencias importantes. Las expectativas relacionadas con la salud

Patrón 1: percepción / manejo de salud

indaga sobre las acciones que al paciente realiza para mantener su propia salud, se considera el actuar entorno a la prevención de la enfermedad valora: conocimiento de la enfermedad adherencia al tratamiento - alergias

patrón 2: nutricional / metabólico

describe el consumo de alimentos y líquidos en relación a las necesidades metabólicas de lo cual incluye: medidas antropométricas aspectos psicológicos de alimentación del lactante lesiones cutáneas: estado de piel, membranas mucosas y dientes

patrón 3: eliminación

Describe los patrones función excretora de la persona incluye: patrón de eliminación intestinal patrón de eliminación vesical patrón de eliminación a través de la piel considera la regularidad, cantidad y calidad de estas funciones, además de examinar posibles molestias o dificultades durante el proceso.

patrón 4: Actividad / Ejercicio

describe patrones de actividad, ejercicio, ocio y recreación, incluyendo acciones de la vida diaria. incluye o valora: signos vitales, movilidad, fuerza muscular

patrón 5: sueño / descanso

describe patrones de sueño, reposo y relajación valora: energía posterior al sueño horas de sueño descanso de sueño y descanso durante la noche

Patrón 6: Cognitivo / perceptivo

Describe patrones de sensitivos, perceptuales y cognitivos de la persona. incluye: situación de los sentidos sensoriales. utilización de sistemas descompensación o procesos

patrón 7: Auto percepción / autoconcepto

incluye las percepciones y actitudes hacia uno mismo en habilidades, imagen corporal, identidad, valía

patrón 8: Rol / relaciones

Describe los patrones de compromiso con el rol y las relaciones. Incluye : Percepción de las responsabilidades de su rol. Satisfacción con la familia, el trabajo y las relaciones sociales.

patrón 9: Sexualidad / reproducción

Describe los patrones sexuales y reproductivos de la persona. Incluye : Satisfacción con la sexualidad. Trastornos de la sexualidad. Problemas en etapa reproductiva de la mujer. Problemas en la menopausia.

patrón 10: Adaptación tolerancia al estrés

Describe el patrón de adaptación y afrontamiento de la persona a los procesos vitales, y su efectividad, manifestada en términos de tolerancia al estrés. Incluye : Capacidad de resistencia de la persona a los ataques de la integridad.

PATRONES FUNCIONALES DE ENFERMERÍA

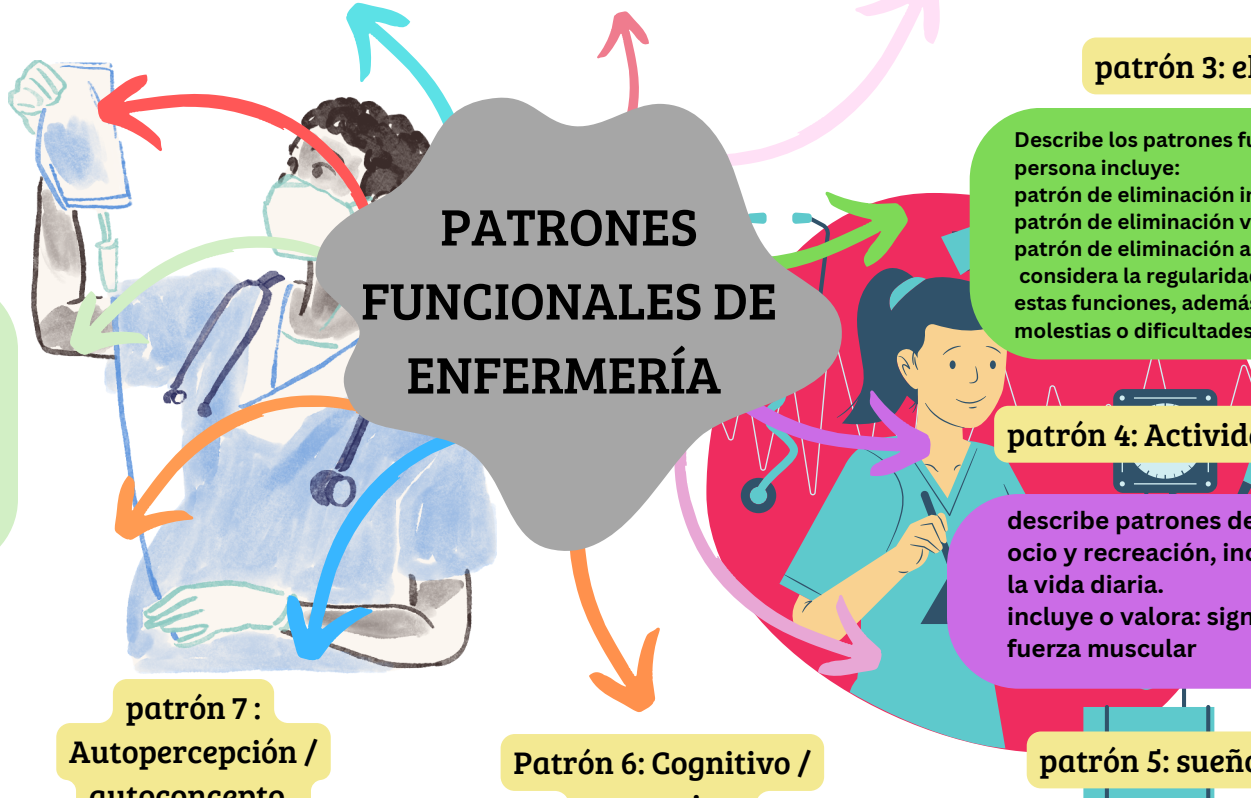

Referencias

<https://enfermeriaactual.com/patrones-funcionales/>. (s.f.).

<https://todosloshechos.es/cuales-son-los-11-patrones-funcionales-de-enfermeria>. (s.f.).