



Súper Nota

Nombre del Alumno: Valeria Vicente Sasso

Nombre del tema: Ámbito de la enfermería

Parcial: Único

Nombre de la Materia: Fundamentos de enfermería III

Nombre del profesor: Mariano Walberto Balcázar Velasco

Nombre de la Licenciatura: Enfermería

Cuatrimestre: 3°

Pichucalco Chiapas; 27 de mayo del 2024

ÁMBITO DE LA ENFERMERÍA

La enfermería es una profesión y como tal profesa una vocación con una misión, la cual es proveer el cuidado al paciente, la familia y la sociedad.

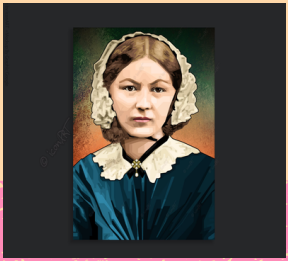

La enfermería nace como tal en la época de Florence Nightingale. Surge la enfermería como profesión incipiente y establece las bases de una formación formal para enfermeras.

Estableció un sistema de enseñanza que instauró en esa época a la enfermería como profesión emergente.

CARACTERÍSTICAS DEL PERSONAL DE ENFERMERÍA COMO PROFESIÓN, CIENCIA Y ARTE DEL CUIDADO.

PROFESIÓN

De acuerdo con los historiadores, la enfermería ha existido desde el inicio de la humanidad, pues dentro de la especie humana siempre han existido personas incapaces de valerse por sí mismas y siempre se ha visto la necesidad de cuidar de ellas.

 **Habilidades de comunicación.**

 **Resistencia física.**

 **Habilidades para resolver problemas.**

 **Respeto.**

 **Buen trabajo en equipo.**



 **Flexibilidad.**

 **Empatía.**

 **Atención al detalle.**

 **Habilidades interpersonales.**

 **Estabilidad emocional.**

Hoy con la formación de un cuerpo de conocimientos, la aplicación del método científico, la postulación de modelos y teorías que orienten el quehacer se fundamentan las bases de la profesión.

CIENCIA

➤ La Enfermería es una ciencia reconocida desde mediados del siglo pasado y posee un cuerpo teórico conceptual propio, que sustenta sus principios y objetivos.

➤ Cuenta con teorías y modelos que le proporcionan el marco teórico necesario para perfeccionar su práctica diaria, a través de la descripción, predicción y control de los fenómenos.



✧ Conjunto organizado de conocimientos abstractos, avalados por la investigación científica y el análisis lógico

✧ La enfermería como ciencia retoma la filosofía, ontología, epistemología y ética.

✧ Sistema de teorías que se aplican a la práctica en el Proceso de Atención de Enfermería.

✧ El profesional utiliza sus opiniones, conocimientos y habilidades para diagnosticar y tratar las respuestas humanas de la persona.

 **"Sin la ciencia de la Enfermería no puede existir la práctica profesional".**

ARTE DEL CUIDADO



El arte del cuidado se da necesariamente en la interacción enfermera-persona donde se expresan los sentimientos y emociones auténticos.

Se manifiesta en la relación interpersonal y en la utilización de diversas técnicas y procedimientos, donde se vinculan la reflexión, la integración de creencias y valores, el análisis, la aplicación del conocimiento, el juicio crítico y la intuición que permiten crear el cuidado



✧ La enfermería expresa un carácter creativo del espíritu, trabaja con el cuerpo vivo.

✧ La enfermera a través de su creatividad y estilo en el diseño de cuidados efectivos, satisface las necesidades humanas.

✧ La creatividad permite a la enfermera expresarse a través de intervenciones innovadoras que contribuyan a la búsqueda del bienestar de la persona.



✧ Se cuida en cualquier escenario en el que sea requerido un profesional de enfermería.

✧ El profesional de Enfermería debe integrar los conocimientos de las artes, las humanidades, las ciencias sociales y conductuales en la asistencia humana.

✧ El arte es la perfección de la sensibilidad, la combinación de elementos sensibles toca fibras del interior del ser humano; emociones, sensaciones.

 **"No cualquiera puede ser enfermera, se requiere de fuerza, inteligencia y compasión, cuidar de los enfermos del mundo con pasión y hacer el bien sin importar lo exhausta que estés al final del día".**

REFERENCIA BIBLIOGRÁFICA

- Historia de la Enfermería. Florence Nightingale Museum. Revista HIADES. s.f.
- Benavent MA, et al. Fundamentos de Enfermería. España: DAE. Grupo Paradigma. Enfermería 21;2002
- Benavent MA, et al. Fundamentos de Enfermería. España: DAE. Grupo Paradigma. Enfermería 21;2002