



Mapa conceptual

Nombre del Alumno: Nallely Trinidad Alegria Doderó.

Nombre del tema: Patrones funcionales de enfermería

Parcial: Único.

Nombre de la Materia: Fundamento de enfermería III.

Nombre del profesor: Mariano Walberto Balcázar Velasco.

Nombre de la Licenciatura: Lic. Enfermería.

Cuatrimestre: 3ero.

1 PERSEPCIN

Se refiere a la capacidad de una persona para comprender y responder a su propia salud. Es crucial para tomar decisiones informadas y participar activamente en el cuidado de uno mismo.



2 NUTRICION

Este se centra en la ingesta de alimentos, la digestión y el metabolismo. Un adecuado equilibrio en este patrón es fundamental para mantener un estado nutricional óptimo y un metabolismo saludable.



3 ELIMINACION

Se relaciona con la capacidad de una persona para eliminar los desechos del cuerpo de manera adecuada y regular.

4 ACTIVIDAD

Este patrón se enfoca en la capacidad de una persona para participar en actividades físicas y ejercicios que promuevan la salud y el bienestar.



PATRONES FUNCIONALES DE ENFERMERIA

Su enfoque se centró en la valoración integral del paciente, reconociendo que la salud no se limita únicamente a la ausencia de enfermedad, sino que implica múltiples dimensiones interrelacionadas.



5 SUEÑO

Este aborda la calidad y cantidad del sueño y el descanso de una persona. Un sueño reparador y suficiente es esencial para mantener un buen estado de salud y tener energía durante el día.

6 COGNITIVO

Este caso se refiere a la capacidad de una persona para procesar la información, tomar decisiones y tener una percepción adecuada del entorno.



9SEXUALIDAD Y REPRODUCCION

Aquí trata sobre la expresión de la sexualidad y la capacidad reproductiva de una persona. Comprender y mantener una sexualidad saludable es esencial para el bienestar emocional y físico.

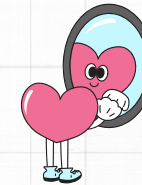

7 AUTOPERSEPCIÓN

Este patrón involucra la forma en que una persona se ve a sí misma y cómo se valora. Una autopercepción positiva y un autoconcepto saludable pueden influir en la autoestima y el bienestar emocional.

8 ROL

Se relaciona con la capacidad de una persona para desempeñar roles y establecer relaciones significativas con los demás.

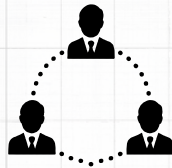

11 VALORES

Este último patrón se relaciona con los valores, creencias y principios que guían la vida de una persona. Identificar y vivir de acuerdo con los propios valores y creencias puede proporcionar un sentido de propósito y significado.

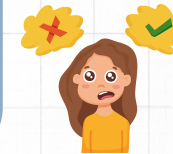

10 ADAPTACION

Se refiere a la forma en que una persona maneja el estrés y las situaciones difíciles. Desarrollar estrategias efectivas de afrontamiento puede ayudar a mantener un equilibrio emocional y físico.



Referencias

UDS, C. (s.f.). Antologuia UDS. Obtenido de
Plataforma UDS:

<https://plataformaeducativauds.com.mx/assets/biblioteca/10cc62780e3627eedce035c2874aa0d2.pdf>

Unidas, N. (s.f.). Fundamento de enfermería III.

<https://ifses.es/patrones-funcionales-de-gordon/>