



**Mi Universidad**

**SUPER NOTA  
EL ÁMBITO DE LA ENFERMERÍA Y SU  
EVOLUCIÓN A LO LARGO DE LA HISTORIA.**

**Nombre del Alumno: SULEIMA HERNANDEZ GIRON**

**Nombre del tema: SUPER NOTA “EL ÁMBITO DE LA  
ENFERMERÍA Y SU EVOLUCIÓN A LO LARGO DE LA  
HISTORIA.”**

**Parcial: 1ro**

**Nombre de la Materia: FUNDAMENTO DE  
ENFERMERIA III**

**Nombre del profesor LIC. MARIANO WALBERTO  
BALCAZAR VELAZCO**

**Nombre de la Licenciatura: ENFERMERIA**

**Cuatrimestre 3ro**



# EL ÁMBITO DE LA ENFERMERÍA Y SU EVOLUCIÓN A LO LARGO DE LA HISTORIA.

## LA EMPATIA ES LA ESENCIA DE UNA ENFERMERA

### ETAPA VOCACIONAL

SURGE POR LA INFLUENCIA DE LA RELIGION CRISTIANA A OCUPARSE EN LA ATENCION DEL ENFERMO

#### CUALIDADES

- CARIDAD
- SUMISION
- OBEDIENCIA



CARACTERIZADO POR:

BUSCAR LA IMITACION DE JESUS

SER UN MANDATO DIVINO

ASISTIR AL ENFERMO EN SALUD Y REDENCION

CONSAGRADA A DIOS

“LA ENFERMERIA PONE AL PACIENTE EN LAS MEJORES CONDICIONES PARA QUE LA NATURALEZA PUEDA SANAR LAS HERIDAS “  
- FLORENCE NIGHTINGALE



## INFLUENCIADAS HISTORICAMENTE

### ORDENES MILITARES AYUDARON A FUNDAR HOSPITALES

- AYUDARON A FUNDAR HOSPITALES



### ORDENES SEGLARES

- CONTRIBUYERON A LA ENFERMERIA Y AYUDARON A LOS ENFERMOS



### ORDENES RELIGIOSAS

- ATENDER A LOS ENFERMOS EN EPIDEMIAS

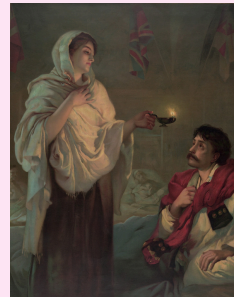

## PROCESO DE EVOLUCION

LA TRANSICION DE VOCACIONA PROFESION EN 1970 FUE UN GIRO DE GRAN IMPORTANCIA PARA LA ENFERMEIA, DESDE ENTONCES SURGEN CON MAYOR FUERZA LOS CUESTIONAMIENTOS REFEENTES A LA ESENCIA Y LA NECESIDAD DE AUMENTAR EL CONOCIMIENTO PARA SUSTENTAR LA PRACTICA, ASI ENTONCES COMIENZAN A ELABORARSE TEORIA Y MODELOS CONCEPTUALES CON EL FIN DE GUIAR EL PENSAMIENTO CRITICO QUE SE REQUIERE PARA LA PRACTICA PROFESIONAL



## AVANCE EDUCATIVO

LA ENFERMERIA SE ENCUENTRA EN CONSTANTE EVOLUCION. ESTAS PREOCUPACIONES NO SON NUEVAS; LA PRACTICA DE LA ENFERMERIA HA ESTADO DESARROLLANDO UNA BASE CIENTIFICA. LA TEORIA DE REPRODUCCION, LA INTENCION BASICA DE LOS PROCESOS DE ENSEÑANZA-APRENDIZAJE EN LOS COLEGIOS ES PREPARAR ESTUDIANTES PARA UN DESEMPEÑO EFICIENTE CON N PERFIL INTEGRADO A LA ESTRUCTURA JERARQUICA DENTRO DE UN MODELO DE RELACIONES LABORALES



## AVANCE TECNOLÓGICO

LOS HOSPITALES Y CENTROS DE ATENCIÓN MÉDICA HAN CAMBIADO A REGISTROS ELECTRÓNICOS. ESTO PERMITE QUE TODOS EN EL HOSPITAL ACCEDAN A LA INFORMACIÓN DEL PACIENTE CON SÓLO TOCAR UN BOTÓN. UNA ENFERMERA PUEDE VER RÁPIDAMENTE QUÉ MEDICAMENTOS ESTÁ TOMANDO EL PACIENTE Y CUALES TAMBIÉN SON ALÉRGICOS.



## UNIFORME DE ENFERMERÍA

LA VESTIMENTA DE LAS ENFERMERAS ERA UN VESTIDO LARGO BLANCO ACOMPAÑADO DE UN DELANTAL HASTA LA CINTURA. SIN EMBARGO, DEBIDO A LA 1ª GUERRA MUNDIAL, COMENZÓ A SER NECESARIO QUE TUVIERAN MAYOR FACILIDAD DE MOVIMIENTO Y FUERAN MÁS EFICACES, POR LO QUE A ESTE UNIFORME EVOLUCIONÓ HACIA UN VESTIDO BLANCO O BATA UN POCO MÁS LARGO DE LA RODILLA, ACOMPAÑADO DE COFIA Y EN OCASIONES DE MEDIAS BLANCAS. CON EL PASO DE LOS AÑOS LOS UNIFORMES SE IBAN ACORTANDO Y ADAPTANDO A LA MODA DE LA ÉPOCA, Y A SU VEZ, VOLVIÉNDOSE MÁS SENCILLOS Y FUNCIONALES, ENFERMERAS COMENZARON A SUSTITUIR LA BATA Y EL VESTIDO POR CONJUNTOS DE DOS PIEZAS DE PANTALONES Y CHAQUETAS BLANCAS.

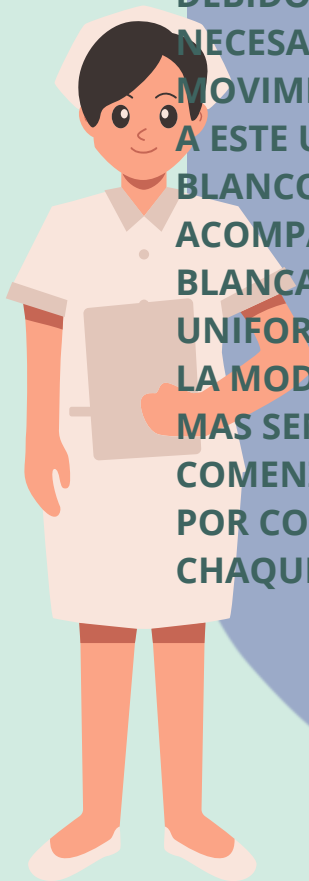

## ¿QUE FUE EVOLUCIONANDO DE LA ENFERMERÍA?

ENFERMERÍA ES UNA DISCIPLINA EN CONSTANTE EVOLUCIÓN, MARCADA POR CUESTIONAMIENTOS REFERENTES A SU ESENCIA. LA NECESIDAD DE AUMENTAR EL CONOCIMIENTO PARA SUSTENTAR SU PRÁXIS HA LLEVADO A LA CREACIÓN DE VARIADAS TEORÍAS Y MODELOS CONCEPTUALES CON EL FIN DE ORIENTAR EL PENSAMIENTO CRÍTICO DE LOS PROFESIONALES DE ENFERMERÍA, SIN EMBARGO, AUN EXISTEN DIFICULTADES EN SU UTILIZACIÓN.

