



Nombre del Alumno: Verónica Mariana Hernández Rincón

Nombre del tema: Implantación del modelo de negocio

Parcial: Tercer Parcial

Nombre de la Materia: Taller del emprendedor

Nombre del profesor: Beatriz Adriana Méndez

Nombre de la Licenciatura: Enfermería

Cuatrimestre: Noveno cuatrimestre

Pichucalco, Chiapas a 05 de julio del 2024.

# IMPLANTACIÓN DEL MODELO DE NEGOCIO

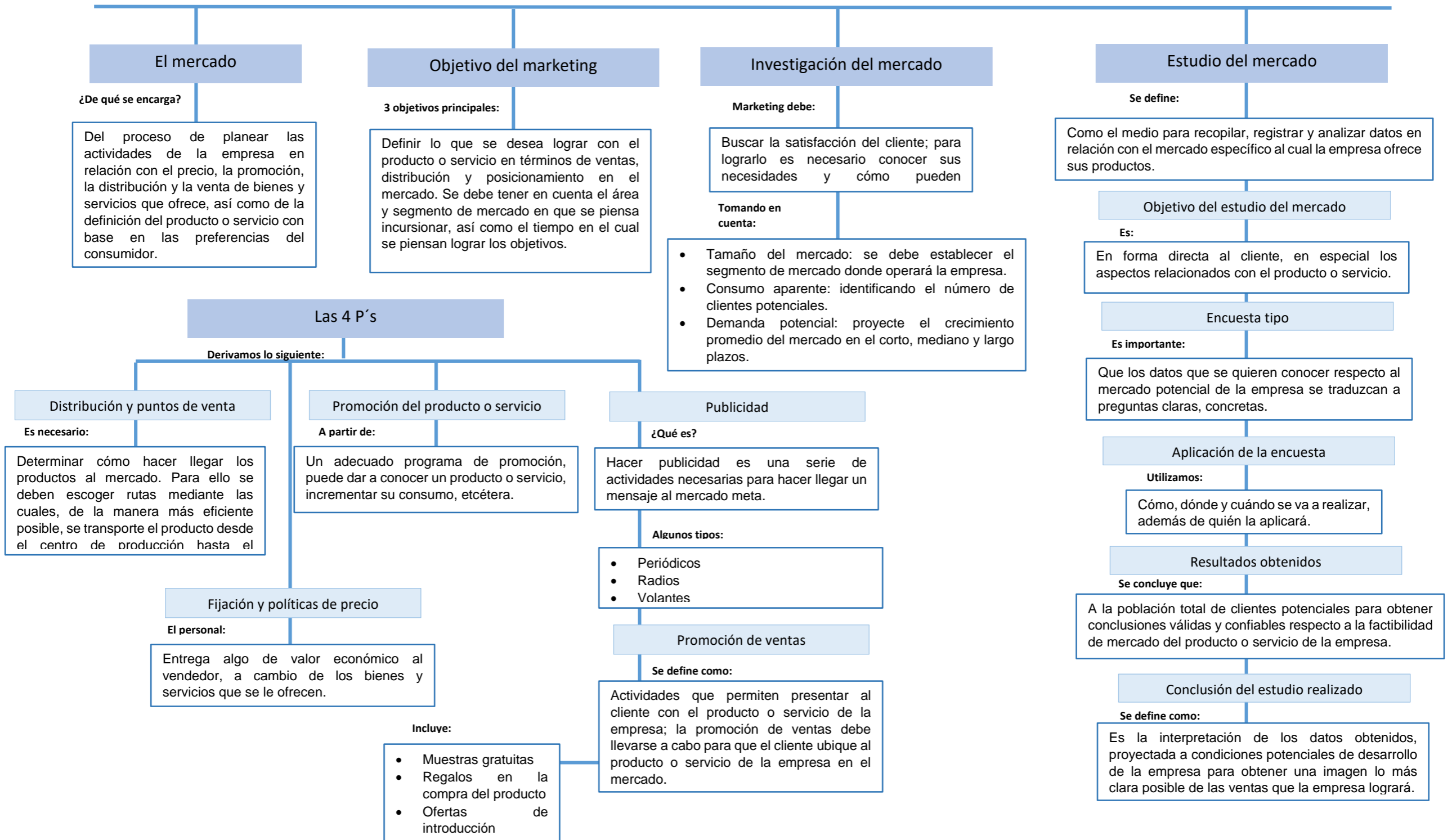

# IMPLANTACIÓN DEL MODELO DE NEGOCIO

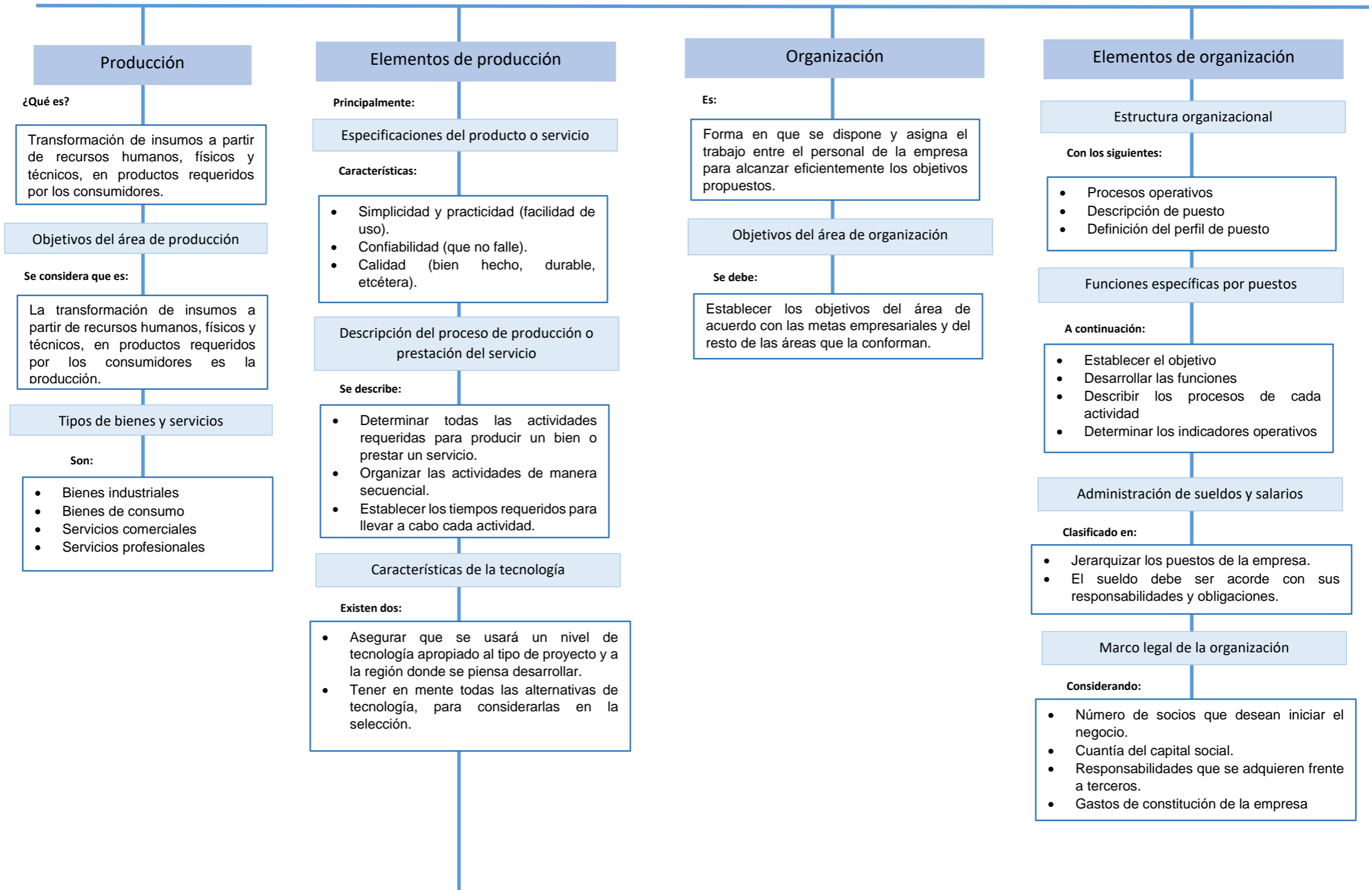

## Equipo e instalación

Se necesita lo siguiente:

- Descomponer el proceso en actividades específicas.
- Elaborar una lista de todo el equipo requerido para cada actividad.
- Realizar una lista de todas las herramientas necesarias para cada actividad.
- Determinar el espacio necesario para llevar a cabo cada actividad.
- Establecer cualquier requerimiento especial de instalaciones o facilidades para realizar cada tarea.

## Materia prima

Debe:

Tener la calidad y precio seleccionados; además, deben llegar a las instalaciones de la empresa en el momento oportuno para lograr el resultado deseado.

## Capacidad instalada

Se refiere:

Nivel máximo de producción que puede llegar a tener una empresa con base en los recursos con los que cuenta, principalmente en cuanto a maquinaria, equipo e instalaciones físicas.

## Ubicación de la empresa

Debe:

- Distancia al cliente.
- Distancia de los proveedores.
- Distancia de los trabajadores.
- Requerimientos (limitaciones) legales.

## Diseño y distribución de planta y oficinas

¿Qué es?

Es la forma en que se dispondrán las máquinas, herramientas y los flujos de producción, lo cual permitirá organizar el trabajo eficientemente.

## Referencia bibliográfica

Universidad Del Sureste, [UDS], (2024) Antología taller del emprendimiento <file:///C:/Users/veron/Documents/Noveno%20cuatri%20Antologia/Taller%20del%20emprendedor.pdf>