



Mi Universidad

SUPER NOTA

Nombre del Alumno: Ingrid Villarreal Sanchez

Nombre del tema: ¿Cómo actuar ante una emergencia?

Parcial: 2do.

Nombre de la Materia: Prácticas profesionales

Nombre del profesor:

Nombre de la Licenciatura: Enfermería

Cuatrimestre: 9

Escala de coma de Glasgow

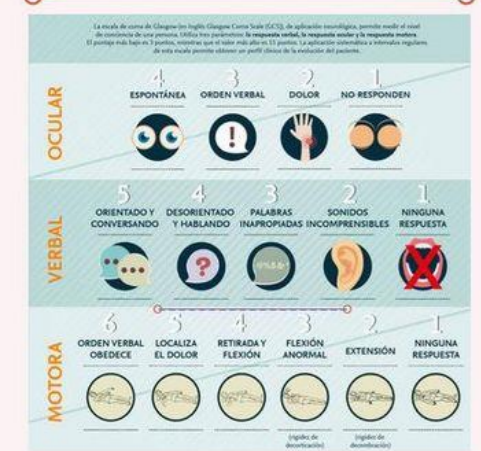

Categorización de la gravedad cefalica

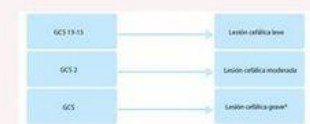

Procedimiento:

- Preservar la intimidad del paciente. Informar al paciente.
- Solicitar la colaboración del paciente y familia.
- Valorar el nivel de conciencia del paciente con la escala de Glasgow.
- Registrar en la documentación de enfermería: estado de la conciencia del paciente, fecha y hora, incidencias y respuesta del paciente.

Observaciones:

Si un paciente presenta una disminución brusca de la puntuación de la escala de Glasgow avisar inmediatamente al médico.

La valoración de coma de Glasgow se compone de 3 sub-escalas que califican de manera individual 3 aspectos de la consciencia: la apertura ocular, la verbal y la motora.

Medición del estado de conciencia del paciente mediante escalas validadas

Escala de Coma de Glasgow PEDIÁTRICA

LACTENTES	CRIANÇAS	PONTOS
ABERTURA OCULAR		
Espontánea	Espontánea	4
Estímulo Verbal	Estímulo Verbal	3
Estímulo Doloroso	Estímulo Doloroso	2
Ausente	Ausente	1
RESPUESTA VERBAL		
Balbuciar, murmurar	Orientada, apropiada	5
Choro irritable	Confuso	4
Choro en respuesta a dor	Palabras des apropiadas	3
Gemidos en respuesta a dor	Sons inespecíficos	2
Ausente	Ausente	1
RESPUESTA MOTORA		
Movimientos Intencionais	Responde a comandos	6
Retirada ao toque	Localiza o estímulo doloroso	5
Retirada em resposta à dor	Retirada em resposta à dor	4
Flexão por Decorticação	Flexão por Decorticação	3
Extensão por Descerebração	Extensão por Descerebração	2
Ausente	Ausente	1

de Murray JP, Dyer DC, Jones TK, Smetz JE, Lemire RJ (1984). Livro por Propriet

En lactantes

En lactantes hay alguna variación:

	Respuesta apertura ocular <ul style="list-style-type: none">- Espontánea 4- A órdenes verbales 3- A estímulo doloroso 2- No hay respuesta 1
	Respuesta verbal <ul style="list-style-type: none">- Balbuceo 5- Llanto irritable controlable 4- Llanto al dolor 3- Quejidos al dolor 2- No hay respuesta 1
	Mejor respuesta motora <ul style="list-style-type: none">- Movimientos espontáneos 6- Retirada al tocar 5- Retira al dolor 4- Flexión anormal 3- Extensión anormal 2- No movimientos 1

ESCALAS DE VALORACION

ESCALA RAMSAY

Es una especie de escala subjetiva que se utiliza para evaluar el grado de sedación en pacientes para evitar la insuficiencia respiratoria o su exceso.

	Respuesta apertura ocular <ul style="list-style-type: none">- Espontánea 4- A órdenes verbales 3- A estímulo doloroso 2- No hay respuesta 1
	Respuesta verbal <ul style="list-style-type: none">- Orientada 5- Confusa 4- Palabras inapropiadas 3- Sonidos incomprensibles 2- No hay respuesta 1
	Mejor respuesta motora <ul style="list-style-type: none">- Obedece órdenes 6- Localiza el dolor 5- Retira al dolor 4- Flexión anormal 3- Respuesta en extensión 2- No movimientos 1

ESCALA SILVERMAN

La escala de Silverman (William Silverman y Dorithy Andersen 1956) es muy utilizada en las UCINs para valorar la gravedad de afectaciones respiratorias, concretamente el síndrome de distrés Respiratorio.

La escala de Ramsay es una escala subjetiva utilizada para medir el nivel de sedación en pacientes, con el objetivo de evitar la sedación insuficiente o excesiva. Presenta 6 grados de sedación.

Escala de Silverman

Principios fundamentales del test o escala de Silverman

Este test aborda cinco aspectos fundamentales:

- **Aleteo nasal:** Observa la presencia de movimientos rápidos y visibles de las fosas nasales durante la respiración, un indicador de posible dificultad respiratoria.
- **Quejido respiratorio:** Evalúa la emisión de sonidos que acompañan la respiración, lo cual puede ser un signo revelador de problemas respiratorios.
- **Tiraje costal:** Observa la retracción de los músculos entre las costillas durante la inhalación, proporcionando información sobre el esfuerzo respiratorio.
- **Retracción esternal:** Analiza la retracción del espacio entre las costillas y el esternón durante la inhalación, otro indicador clave de la dificultad respiratoria.
- **Disociación torácica-abdominal:** Evalúa la coordinación entre el movimiento del tórax y el abdomen durante la respiración, ofreciendo información valiosa sobre la función respiratoria.

Puntuaciones del test de Silverman

Este test asigna puntuaciones en una escala de 0 a 10, clasificando la dificultad respiratoria en tres niveles:

- **1-3:** Dificultad respiratoria leve
- **4-6:** Dificultad respiratoria moderada
- **7-10:** Dificultad respiratoria severa

Es fundamental destacar que, ante cualquier duda y especialmente en el caso de bebés menores de 3 meses, recomendamos que las familias busquen la orientación de su pediatra de confianza. La identificación temprana y manejo de la dificultad respiratoria en esta etapa crucial del desarrollo puede marcar la diferencia en la salud y el bienestar a largo plazo de los pequeños.

ESCALA EVA

La Escala Visual Analógica (EVA) permite medir la intensidad del dolor que describe el paciente con la máxima reproducibilidad entre los observadores. Consiste en una línea horizontal de 10 centímetros, en cuyos extremos se encuentran las expresiones extremas de un síntoma.

- 1 Dolor leve si el paciente puntúa el dolor como menor de 3.
- 2 Dolor moderado si la valoración se sitúa entre 4 y 7.
- 3 Dolor severo si la valoración es igual o superior a 8.

ESCALA CAPURRO

En neonatología, la valoración o test de Capurro (o método de Capurro) es un criterio utilizado para estimar la edad gestacional de un neonato. El test considera el desarrollo de cinco parámetros fisiológicos

ESCALA APGAR

La puntuación de Apgar es una prueba para evaluar a recién nacidos poco después de su nacimiento. Esta prueba evalúa la frecuencia cardíaca del bebé, su tono muscular y otros signos para determinar si necesita ayuda médica adicional o de emergencia.

ESCALA CRICHTON

Escala de Crichton para valorar el riesgo de caída. Esta permite estimar la limitación física, el estado mental alterado

Escala de CRICHTON (Evaluación del riesgo de caídas)

La escala de funcionalidad de CRICHTON se emplea en población adulta para la evaluación del riesgo de caídas. Se usa para determinar si usted tiene un riesgo alto de caídas.

Si la evaluación indica que su riesgo es mayor, el profesional de la salud o el proveedor de cuidados le puede recomendar estrategias para prevenir las caídas y reducir el riesgo de lesiones.

ESCALA DE CRICHTON	
Valoración del riesgo	Puntuación
Limitación física	3
Estado mental alterado	3
Tratamiento farmacológico que implica riesgo	3
Problemas de visión o sensoriales	3
Problemas sin factores de riesgo evidentes	1
TOTAL	16

Riesgo de caída: ALTO (4 a 10 puntos), MEDIO (2 a 3 puntos), BAJO (<2 puntos)

Referencias bibliograficas:

1. <https://es.slideshare.net/BETSYMAURIS/folleto-escala-de-glasgow>
2. <https://cafecirurgico.org/escala-de-coma-de-glasgow-pediatrica/>
3. <https://www.elsevier.com/es-es/connect/escala-de-coma-de-glasgow-tipos-de-respuesta-motora-y-su-puntuacion>
4. <https://www.salud.mapfre.es/enfermedades/neurologicas/escala-coma-glasgow/#:~:text=La%20severidad%20del%20traumatismo%20craneoencef%C3%A1lico,Grave%3A%20%3C%209%20puntos>
5. <https://yoamoenfermeriablog.com/2017/12/09/escala-ramsay-nivel-sedacion/>
6. <https://pypclinic.com/corporal/escala-de-ramsay-en-sedacion-que-es-y-para-que-se-utiliza/#:~:text=La%20escala%20Ramsay%20se%20caracteriza,el%20menor%20al%20mayor%20grado.>
7. <https://www.pinterest.com.mx/pin/477170523024548520/>
8. <https://salupeques.com/c/recursos/escalas-test-de-valoracion-salud-ninos/test-o-escala-de-silverman>
9. <https://www.udocz.com/apuntes/706980/escala-de-eva>
10. <https://www.pinterest.com.mx/pin/923941679784151964/>
11. <https://www.udocz.com/apuntes/478831/escala-de-crichton>