



Mi Universidad

Cuadro sinóptico

Nombre del Alumno: Lucero del Milagro Bastard Mazariego.

Nombre del tema: Insuficiencia renal aguda y crónica.

Parcial: 3ro.

Nombre de la Materia: Enfermería gerontogeriatrica.

Nombre del profesor: Cecilia de Cruz Sánchez.

Nombre de la Licenciatura: Enfermería.

Cuatrimestre: 6to.

Tipos de insuficiencia renal

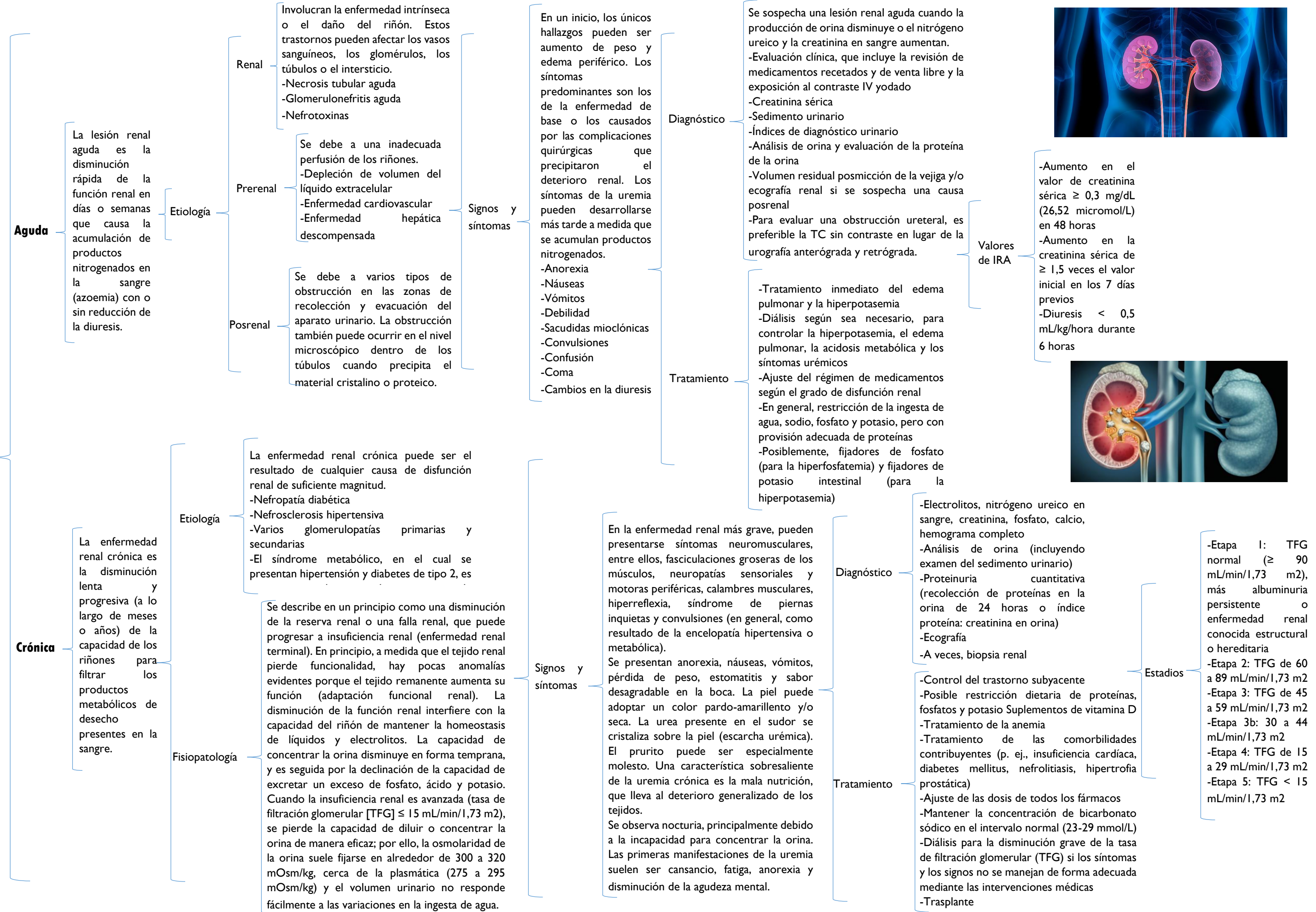

Cuidados de enfermería a pacientes con insuficiencia renal

1. Recabe información de enfermería sobre el estado del paciente mediante el procedimiento de cambio de turno.
2. Compruebe la identidad del paciente.
3. Preséntese al paciente con nombre y categoría profesional.
4. Realice una primera visita al paciente a su cargo, para verificar su estado general, previo lavado de manos.
5. Valore la situación actual del paciente tomando constantes vitales según prescripción o necesidades del paciente, revisando apósitos, drenajes, vías periféricas o centrales, sondajes, etc, controlando específicamente:
 - Tipo de dieta prescrita y la vía de administración.
 - Diuresis, indicando si el paciente es portador de sonda vesical.
 - Peso corporal.
 - Ritmo intestinal.
 - Glicemia, si procede.
6. Establezca, de acuerdo al plan de cuidados diseñado para el paciente, los cuidados a realizar para la consecución de los objetivos planteados, modificando dicho plan en función de los cambios experimentados en el paciente.
7. Informe al paciente de los cuidados que le vaya a aplicar.
8. Informe al paciente y/o familiar sobre la realización de pruebas diagnósticas que tenga programadas.
9. Realice los cuidados previos y posteriores a cada exploración complementaria practicada, de acuerdo a sus procedimientos específicos.
10. Si procede, aplique los cuidados de enfermería de los accesos tanto vasculares como peritoneales de los que sea portador para realización de Tratamiento Renal Sustitutivo (TRS): catéteres, fístula arteriovenosa.
11. Revise con el médico responsable del paciente su situación clínica.
12. Resuelva las dudas que presente el paciente, utilizando un lenguaje claro y comprensible, educándole en los aspectos de su enfermedad en los que pueda dispensarse autocuidados.
13. Compruebe que el material utilizado en la aplicación de cuidados queda desechado en los contenedores dispuestos a tal fin.
14. Registre las actividades realizadas, fecha y profesional que las ha llevado a cabo.

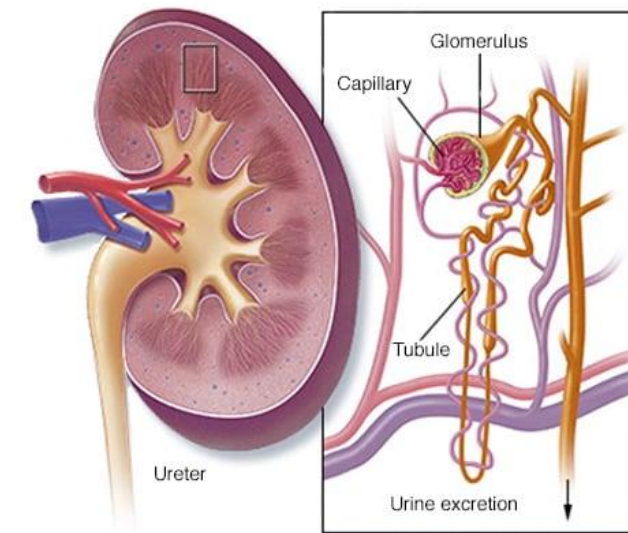

© MAYO FOUNDATION FOR MEDICAL EDUCATION AND RESEARCH. ALL RIGHTS RESERVED.

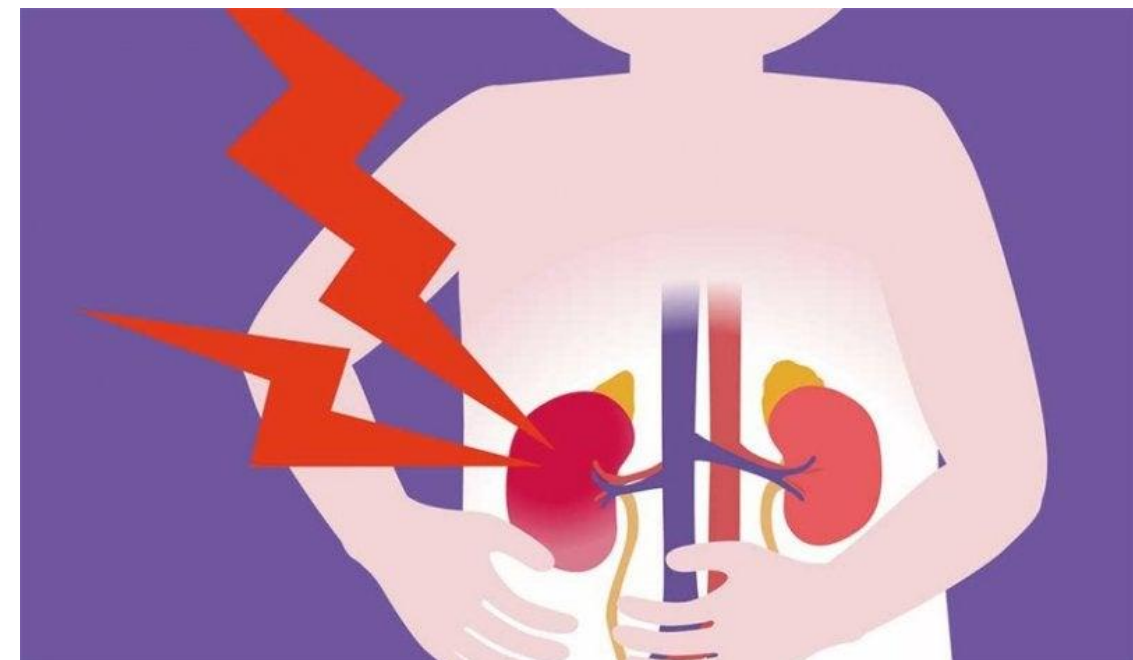

Referencias bibliográficas:

- Buscado en: <https://www.cun.es/enfermedadestratamientos/enfermedades/insuficiencia-renal-aguda>
- Buscado en: https://www.msmanuals.com/es-mx/professional/trastornosurogenitales/lesi%C3%B3n-renal-aguda/lesi%C3%B3n-renalaguda#Diagn%C3%B3stico_v1053792_es
- Buscado en: <https://www.mayoclinic.org/es/diseases-conditions/kidneyfailure/symptoms-causes/syc-20369048>
- Buscado en: <https://www.merckmanuals.com/es-us/hogar/breveinformaci%C3%B3n-trastornos-del-ri%C3%B3n-y-de-lasv%C3%ADas-urinarias/insuficiencia-renal/insuficiencia-renal-aguda>
- Buscado en: <https://www.nefrologiaaldia.org/es-articulo-insuficiencia-renal-aguda317>
- Buscado en: <https://www.mayoclinic.org/es/diseases-conditions/chronic-kidneydisease/symptoms-causes/syc-20354521>
- Buscado en: https://www.msmanuals.com/es-mx/professional/trastornosurogenitales/enfermedad-renal-cr%C3%B3nica/enfermedad-renalcr%C3%B3nica#Tratamiento_v1054267_es
- Buscado en: <https://www.msmanuals.com/es/hogar/trastornos-renales-y-deltracto-urinario/insuficiencia-renal/enfermedad-renal-cr%C3%B3nica-onefropat%C3%ADa-cr%C3%B3nica>
- Buscado en: <https://medlineplus.gov/spanish/chronickidneydisease.html>
- Buscado en: <https://www.paho.org/es/temas/enfermedad-cronica-rinon>
- Buscado en: <https://www.kidneyfund.org/es/todo-sobre-los-rinones/laenfermedad-renal-cronica-erc>