



MAPA CONCEPTUAL

ALUMNO:

Edgar Etiel Vazquez Rodriguez

TEMA:

Unidad 1

PARCIAL:

1

MATERIA:

Macroeconomia

CATEDRATICO:

Legmy Yanet Santizo Espinoza

LICENCIATURA:

Administracion De Empresas Y Estrategias De Negocios

CUATRIMESTRE:

DIVISIÓN DEL ANÁLISIS ECONÓMICO

ECONOMÍA

- Ciencia social.
- Asignación de recursos escasos.
- Método científico: Hipotético Deductivo.

CAMPO DE ESTUDIO Y APLICACIÓN

Macroeconomía

- Economistas teóricos, asesores de políticas públicas, multinacionales.
- Economía internacional, finanzas públicas y nacionales, economía de países.

- Microeconomía
 - Comportamiento de agentes individuales.
 - Hogares, empresas, mercados individuales.

- Macroeconomía
 - Comportamiento de la economía en su conjunto.
 - Variables agregadas: PIB, empleo, inflación

CARACTERÍSTICAS DE MICROECONOMÍA

- Variables individuales.
- Ejemplos: producción de empresas, consumo individual.

LA ECONOMÍA, LA MICROECONOMÍA Y LA MACROECONOMÍA

CARACTERÍSTICAS DE MACROECONOMÍA

- Variables agregadas.
- Ejemplo: PIB como suma productiva nacional.

CAMPO DE ESTUDIO Y APLICACIÓN

- Microeconomía
 - Administradores, gerentes de empresas.
 - Sectores laboral, regulación económica, medio ambiente, desarrollo, educación, urbano.



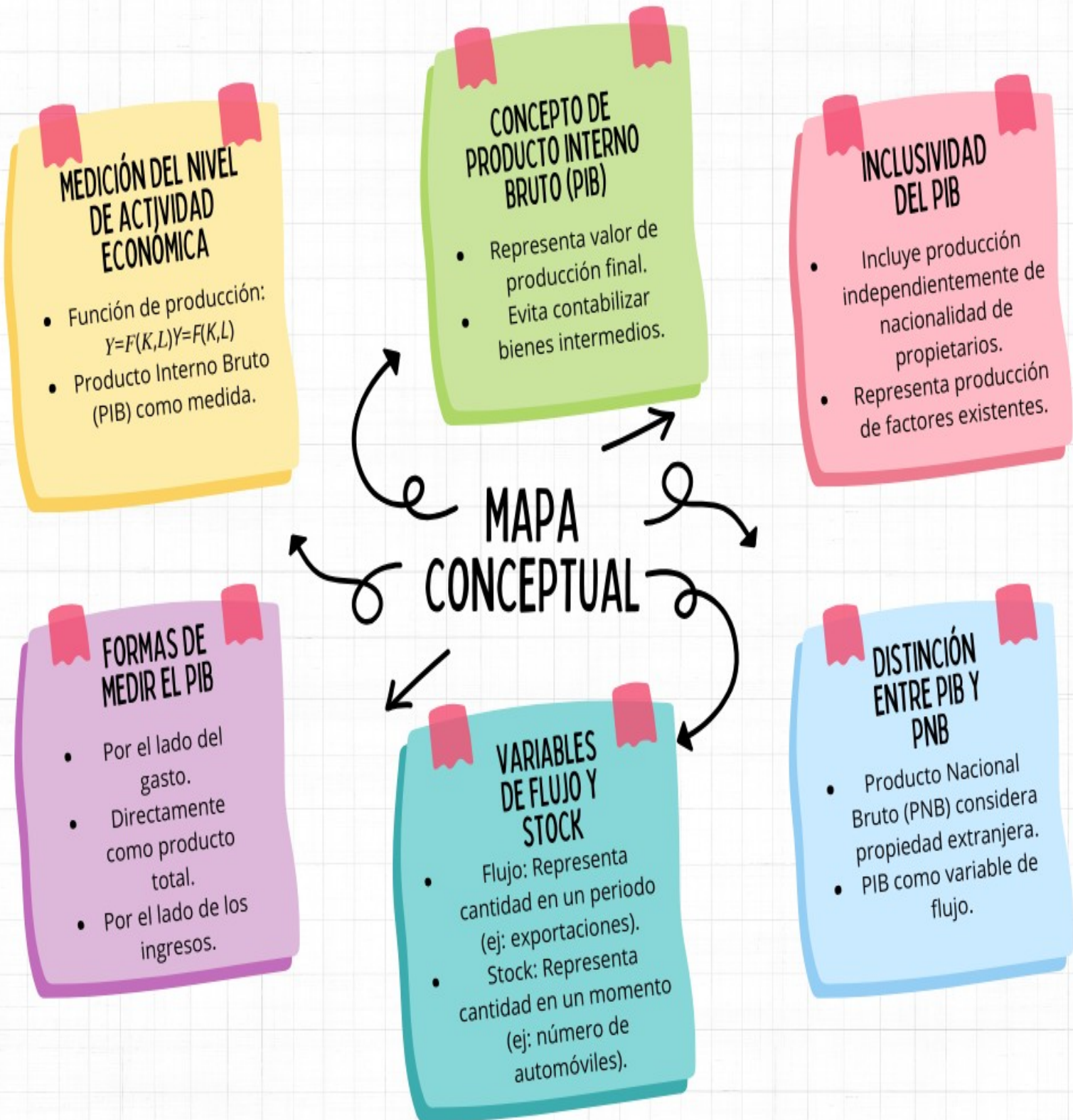

IMPORTANCIA DEL DESEMPLEO

- Indicador clave del desempeño económico.
- Más comprensible para el público que el PIB.

COMPARACIÓN ENTRE

GÉNEROS

- Variaciones en la TP entre hombres y mujeres.
- Influencia de factores como el mercado laboral y la educación

DIFERENCIAS EN TASAS

DE PARTICIPACIÓN

- Factores estructurales y culturales.
- Comparación entre países y grupos demográficos

RELACIÓN CON EL NIVEL DE ACTIVIDAD ECONÓMICA

- Desempleo y actividad económica.
- Impacto del crecimiento en la creación de empleo

MEDICIÓN DEL DESEMPLEO

TASA DE PARTICIPACIÓN (TP)

- Proporción de PET que desea trabajar.
- Diferentes TP para distintos grupos demográficos.

DEFINICIÓN DE EMPLEO

- Número de personas trabajando.
- Ajustes en la función de producción.

POBLACIÓN EN EDAD DE TRABAJAR (PET)

- Mayores de cierta edad aptos para trabajar.
- Diferencia entre PET y fuerza de trabajo.

FUERZA DE TRABAJO (FT)

- Personas en edad de trabajar que desean hacerlo.
- Incluye a quienes buscan empleo.

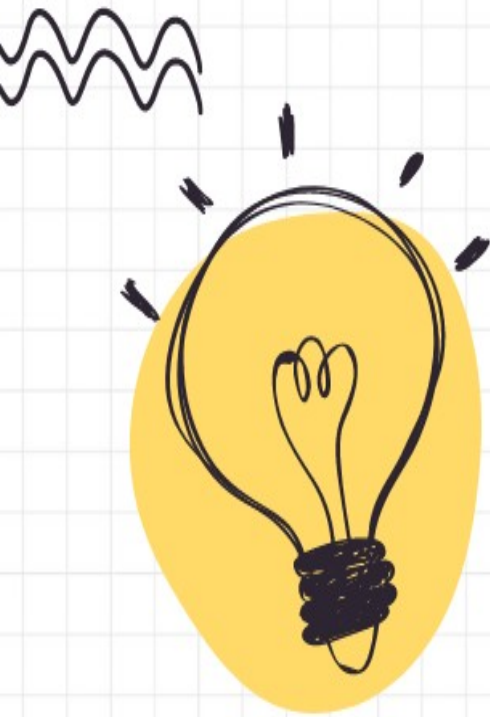

VARIABLES NOMINALES Y REALES Y LA MEDICIÓN DE LA INFLACIÓN

1 RELACIÓN ENTRE VARIABLES NOMINALES Y REALES

- Medición del PIB en términos nominales y reales.
- Implicaciones para la medición del nivel de precios en la economía.

2 ELECCIÓN DEL DEFLACTOR

- Depende del análisis o pregunta específica.
- Uso del IPC para medir poder adquisitivo, y deflactor implícito del PIB para medir costo laboral.

3 ÍNDICE DE PRECIOS AL CONSUMIDOR (IPC)

- Medición del aumento del costo de la vida.
- Definición y cálculo del IPC.

4 INTERPRETACIÓN

Lorem ipsum dolor sit amet, consectetur adipiscing elit, sed do eiusmod tempor incididunt ut labore et dolore magna aliqua. Scelerisque viverra mauris in aliquam sem fringilla ut.

5 DEFLACTOR IMPLÍCITO DEL PIB

- Transformación de variables nominales a reales.
- PIB real como PIB nominal deflactado.





PIB Y PNB

PNB

Ajusta el PIB para reflejar el ingreso neto de factores externos

$PNB = PIB \pm F$ (ingreso neto de factores externos)

F: pago neto a factores externos

PIB

Medida de la producción total de un país.

No necesariamente refleja el ingreso nacional

En países en desarrollo, parte de los factores puede ser propiedad de extranjeros.

Suma mundial del PNB debería ser igual a la suma total del PIB

ACTIVOS NETOS Y PAGO NETO DE FACTORES

capital: factor importante, si el país tiene activos netos positivos ($B > 0$), el pago neto de factores es negativo (-RB), si el país tiene activos netos negativos ($B < 0$), el pago neto de factores es positivo (+RB)

DIFERENCIAS EN PIB Y PNB ENTRE PAÍSES

Ejemplo: Japón tiene activos netos positivos, $PNB > PIB$. En países en desarrollo, PNB puede ser menor que PIB debido a la inversión extranjera.

Estados Unidos es una excepción, PIB es similar a PNB

AJUSTE DE PNB A INGRESO NACIONAL BRUTO (INB)

INB: ajuste adicional para reflejar transferencias desde el exterior.

Transferencias: pagos a cambio de nada (asistencia humanitaria, remesas).

INB refleja el ingreso total disponible en un país

AHORRO-INVERSION

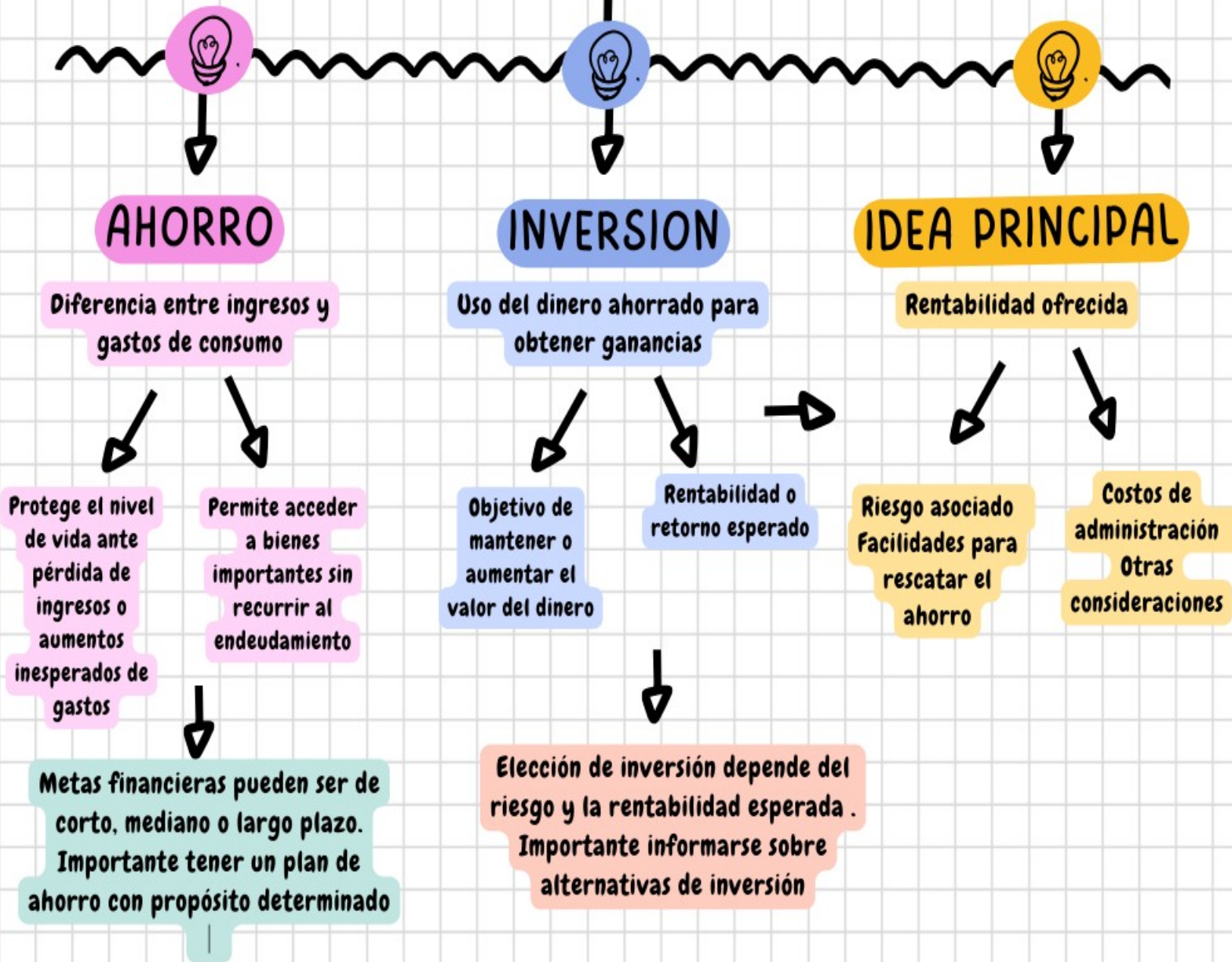



El déficit de la cuenta corriente como exceso de gasto

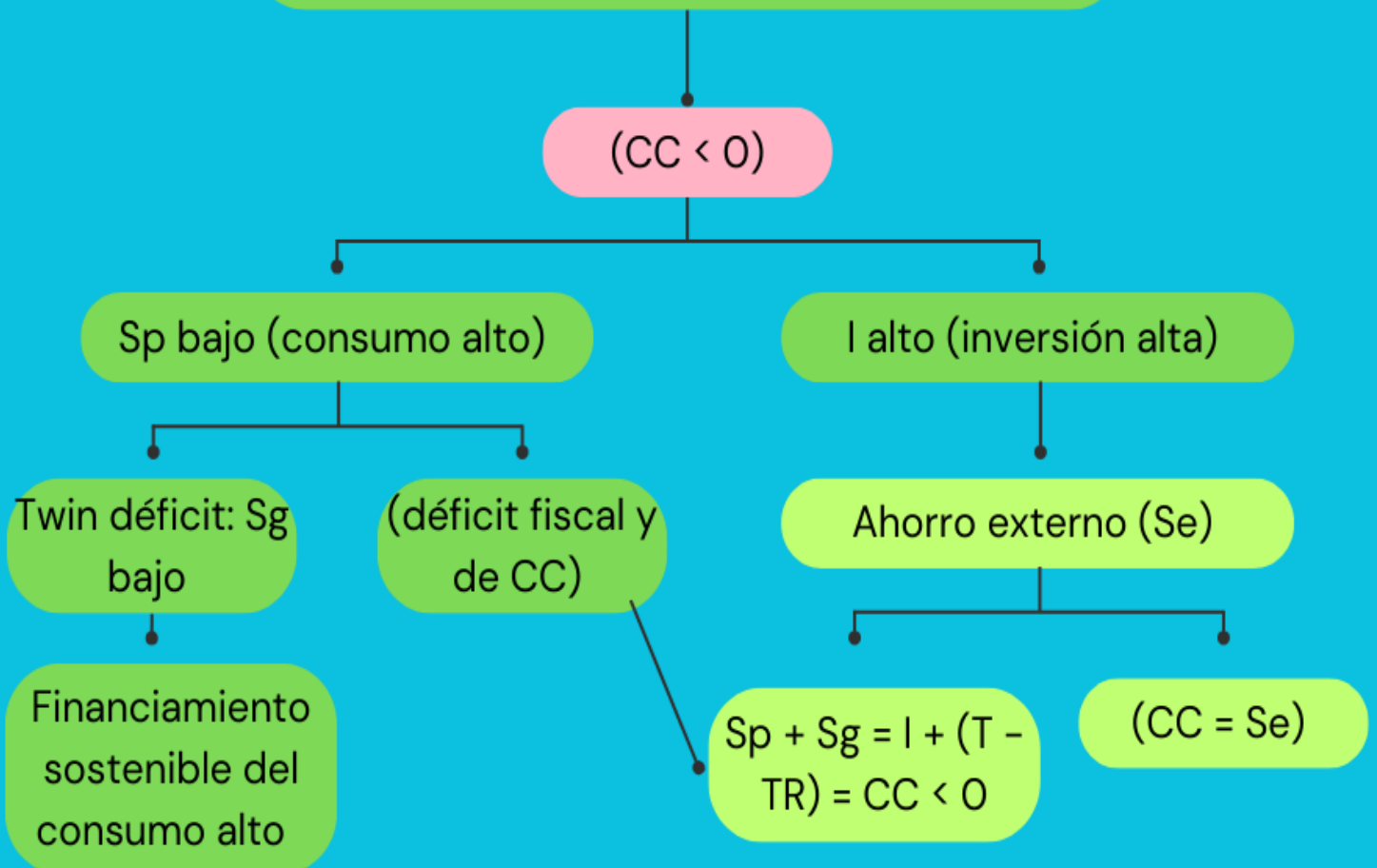

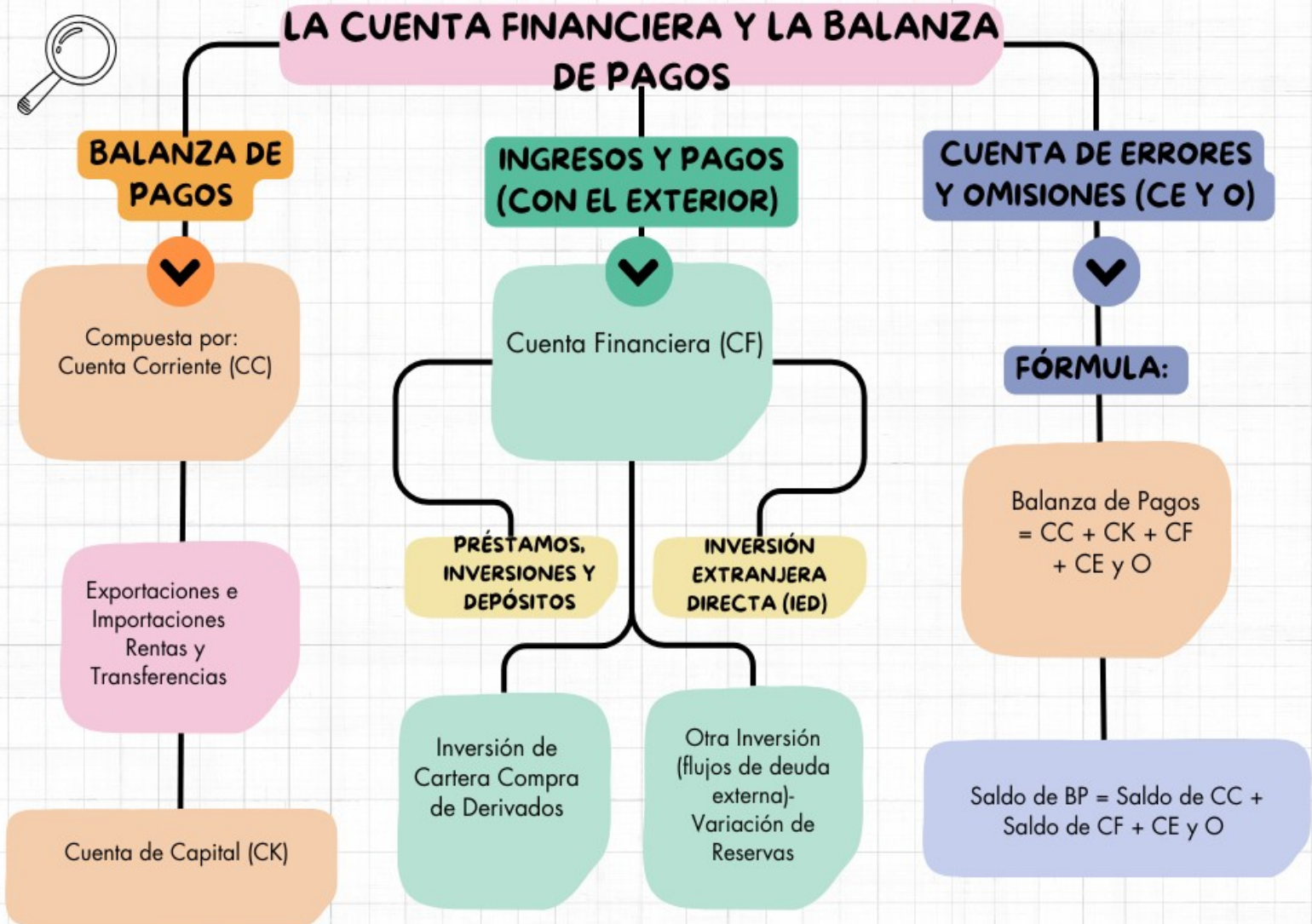

CLASIFICACIÓN ENTRE TIPOS DE CAMBIO REAL Y NOMINAL

- Diferencias y aplicaciones
- Valor de las monedas fluctuantes
- Relación con políticas económicas

DEFINICION

- Aplicación a moneda extranjera
- Apreciación y depreciación
- Devaluación y revaluación

TIPO DE CAMBIO REAL

- Poder adquisitivo
- Precios del país
- Relación con otra divisa

TIPOS DE CAMBIO BILATERAL Y MULTILATERAL

SISTEMAS DE TIPO DE CAMBIO FLEXIBLE Y FIJO

- Intervención del banco central
- Determinación por oferta y demanda
- Vínculos con regímenes cambiarios

TIPO DE CAMBIO

FACTORES QUE AFECTAN EL TIPO DE CAMBIO

- Políticas monetarias del banco central
- Inflación relativa con otro país
- Importaciones y exportaciones de la nación
- Estabilidad política del país
- Desastres naturales
- Deudas públicas con otros países

TIPOS DE CAMBIO FLOTANTE

- Flotación limpia
- Flotación sucia
- Intervención del banco central

REGÍMENES CAMBIARIOS

- Convertibilidad o caja de conversión
- Tipo fijo convencional
- Bandas horizontales
- Cambio móvil
- Bandas móviles

TIPOS DE CAMBIO FIJO



