



## **Mi Universidad**

### **Cuadro Sinoptico**

*Nombre del Alumno: nancy alidahi roblero perez*

*Nombre del tema: conducta*

*Parcial: 1 er*

*Nombre de la Materia: supervicion de casos clinicos*

*Nombre del profesor: maria del carmen briones*

*Nombre de la Licenciatura: psicologia*

*Cuatrimestre: 9no*

*Lugar y Fecha de elaboración*

*ejido boqueron buena vista municipio de motozintla 27/05/2024*

# CONDUCTA

## conducta anormal

Es difícil definir la conducta anormal por varias razones

- 1) no hay un solo rasgos descriptivos que compartan todas las formas de conducta anormal
- 2) No existe un criterio de anormalidad que sea suficiente
- 3) no hay un límite separado entre conductanormal y anormal.

definiciones de la conducta anormal

Conformidad a la normal

es cuando la conducta de una persona tiende a conformarse con las normas sociales dominantes o cuando esta conducta en particular se observa con frecuencia en otras personas

Angustia subjetiva

es las consideraciones cruciales de una persona si siente feliz o infeliz, tranquila o perturbada y satisfecha o improductiva.

Discapacidad o disfunción

Para que la conducta se considere anormal, debe crear cierto grado de problemas sociales (es decir, interpersonales) o laborales para el individuo.

## Salud mental

es un estado de bienestar en el que la persona realiza sus capacidades y es capaz de hacer frente al estrés normal de la vida, de trabajar de forma productiva y de contribuir a su comunidad

Fortalecer los sistemas de información, los datos científicos

Determinantes de la salud mental

la mala salud se asocia asimismo a los cambios sociales rápidos, a las condiciones de trabajo estresantes

Promoción y protección de la salud mental.

consiste en acciones que creen entornos y condiciones de vida que propicien la salud mental

formas concretas de fomentar la salud mental

Las intervenciones en la infancia precoz

El apoyo a los niños

La emancipación socioeconómica de la mujer

Las intervenciones de salud mental en el trabajo

promover los derechos humanos y reducir la mortalidad

mejorar la recuperación

promover la salud mental

prevenir trastornos mentales

dispensar atención

El Plan de acción

tiene el objetivo

Reforzar el liderazgo y la gobernanza eficaces en lo concerniente a salud mental

Proporcionar en el ámbito comunitario servicios de salud mental y asistencia social completos

Poner en práctica estrategias de promoción y prevención en el campo de la salud mental

Está centrado en cuatro objetivos principales

es parte integral de la salud; tanto es así que no hay salud sin salud mental.

# CONDUCTA

## Enfermedades mentales

denominada "trastorno de salud mental"

se refiere a una amplia gama de trastornos que afectan el estado de ánimo, el pensamiento y el comportamiento.

pueden tratarse

con una combinación de medicamentos y terapia de conversación (psicoterapia).

Síntomas

Los signos y síntomas de la enfermedad mental pueden variar según el trastorno, las circunstancias y otros factores.

Los síntomas de la enfermedad mental pueden afectar las emociones, los pensamientos y las conductas.

## trastornos mentales más frecuentes en la población

Trastornos de Ansiedad

es un estado emocional displacentero que se acompaña de cambios somáticos y psíquicos, que puede presentarse como una reacción adaptativa, o como síntoma o síndrome que acompaña a diversos padecimientos médicos o psiquiátricos.

Se considera que la ansiedad es patológica por su presentación irracional

Trastornos Depresivos

es una enfermedad mental caracterizada por la ausencia de afecto positivo, aplanamiento afectivo

incluye desmotivación, alteraciones emocionales, cognitivas, físicas y conductuales.

Los principales síntomas

- ❖ Llanto fácil
- ❖ Aislamiento social
- ❖ Insomnio
- ❖ Exacerbación de dolores preexistentes
- ❖ Aparición de dolores secundarios a tensión muscular
- ❖ Hiporexia (con o sin pérdida de peso)
- ❖ Disminución de la libido
- ❖ Astenia
- ❖ Adinamia
- ❖ Fatiga y en ocasiones agitación y ansiedad

Trastorno por Deficit de Atención e Hiperactividad

características principales son problemas de atención y actividad excesiva.

Las deficiencias de la atención se manifiestan como una tendencia a suspender las tareas antes de terminarlas y una dificultad para concluir cualquier actividad.

Trastornos del Sueño

Son problemas con el hecho de dormir e incluyen dificultad para conciliar el sueño o permanecer dormido, quedarse dormido en momentos inapropiados, demasiado sueño o conductas anormales durante el sueño.

Esquizofrenia

se caracteriza la capacidad de la persona de pensar claramente, sus emociones, tomar decisiones o relacionarse con los demás.

los síntomas de la esquizofrenia se presentan de forma heterogénea y difieren de un paciente a otro, siendo cada caso muy particular.

Factores de riesgo.

los factores ambientales les puede ocasionar la enfermedad en individuos genéticamente susceptibles a padecerla

# PATOLOGIA

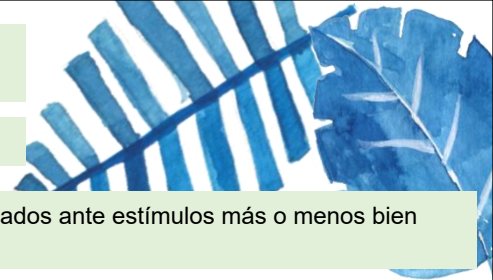

## Introducción a la patología

suele utilizarse con mayor frecuencia para referirnos a las alteraciones sufridas por los organismos animales objeto de estudio de la medicina humana (Patología humana) y veterinaria (patología animal).

### patología general

se emplea para describir la práctica tanto de la patología clínica como de la anatomía patológica.

se forma por la llamada "patología especial o sistémica", que estudia la respuesta de órganos y tejidos especializados ante estímulos más o menos bien definidos.

### Los patólogos

son los médicos que diagnostican y caracterizan las enfermedades de los pacientes mediante el examen de las biopsias y los fluidos orgánicos.

La Patología está dentro de las pocas especialidades médicas en la cual los patólogos típicamente no atienden de forma directa o personal a los pacientes, sino que actúan como consultores de otros médicos

## CAMPOS DE ESTUDIO

### Teratología

estudio del trastorno del desarrollo de los seres vivos

### Nosología

estudia los procesos o enfermedades adquiridas

## Ramas de la patología

## RAMAS DE LA PATOLOGIA

### Etiología

trata sobre la causa o causas de la enfermedad

### patogenia

estudia como el agente etiológico llega al organismo y los mecanismos y desarrollo de la enfermedad

### Fisiopatología

alteraciones funcionales de órganos y aparatos y sistemas

### Semiología

estudia los signos y síntomas de la enfermedad

### Clínica

reúne aspectos semiológicos para conformar agrupaciones o síndromes y relaciona la sintomatología de las diferentes enfermedades

### Terapéutica

encargada de curar al enfermo

### Anatomía patológica

estudia alteraciones morfológicas y estructurales de los órganos, tejidos y células como consecuencias de las enfermedades

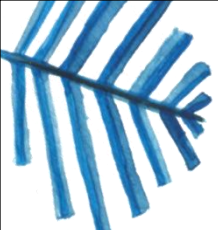

# PATOLOGIA

Patologías afectivas: signos y síntomas.

trastorno bipolar

es el tipo I, episodio mixto, es el que requiere que la persona cumpliera simultáneamente los criterios para un episodio maniaco y aquellos para episodio depresivo mayor (excepto la duración)

El trastorno disfórico pre menstrual,

Para su diagnóstico se requiere la presencia de 5 síntomas de una serie de 11, la que ya ha recibido críticas en relación con que algunas combinaciones podrían pasar por molestias comunes, relacionadas a un período menstrual normal.

duelo complicado persistente

es una forma de duelo más intensa que lo habitual y que tiende a hacerse crónica, la que se presentaría al menos en un 10% de los pacientes que cursan con duelo.

Patologías neuróticas: signos y síntomas ¿que son los trastornos neuroticos?

Trastorno de ansiedad. TA por separación.

es Miedo o ansiedad intensos y persistentes relativo al hecho de tener que separarse de una persona con la que le une un vínculo estrecho

El miedo, la ansiedad o la evitación deben un mínimo de seis meses en el adulto, 4 semanas en niños y adolescentes.

Mutismo Selectivo.

es Incapacidad persistente de hablar o responder a otros en una situación social específica en que se espera que debe hacerse

Duración mínima de 1 mes (no aplicable al primer mes en que se va a escuela). Fobia específica.

TA Social

es Miedo o ansiedad intensos que aparecen prácticamente siempre en relación a una o más situaciones sociales en las que la persona se expone al posible escrutinio por parte de otros

Trastorno de Angustia

es la presencia de crisis de angustia inesperadas recurrentes

Agorafobia

es miedo o ansiedad acusados que aparecen prácticamente siempre respecto a dos o más situaciones prototípicamente agorafóbicas (transportes públicos, lugares abiertos, lugares cerrados, hacer colas o estar en medio de una multitud, y/o estar solo fuera de casa) que, además, se evitan activamente

TA Generalizada

es ansiedad y preocupación excesivas, persistentes y que las personas tienen dificultades para controlar, sobre diversos acontecimientos o actividades

Patología de la conducta: signos síntomas

En el DSM-5 se han cambiado varias cuestiones con respecto a su anterior versión

Los tres trastornos que recogía el DSM-IV siguen existiendo, pero dependen de categorías distintas, como puede comprobarse en la imagen.

ha cambiado el nombre del Trastorno disocial a Trastorno de la conducta.

modificación en el Trastorno explosivo intermitente, especificando mejor sus síntomas y condicionantes y precisando que la edad mínima para su diagnóstico son los 6 años

Los cambios que sí se han presentado en el DSM-5 con respecto a dichos trastornos

TDAH, cambia la edad a partir de la cual se exige que estuvieran presentes algunos síntomas de inatención o hiperactivoimpulsivos

Los criterios diagnósticos del Trastorno negativista desafiante se presentan agrupados en tres categorías (enfado/irritabilidad, discusiones/actitud desafiante, y vengativo), pero no se exige un número mínimo de criterios de cada categoría

Trastorno disocial, ahora denominado Trastorno de la conducta, se ofrece en el DSM-5 una diferenciación en función de si el trastorno se da con los especificadores

