



**UUDS**

**Mi Universidad**

**NOMBRE DE LA ALUMNOA** Ana María Morales Hernández

**TEMA:** Integración de la evaluación psicológica

**MATERIA:** Evaluación psicológica clínica

**NOMBRE DE LA PROFESORA:** María del Carmen Briones Martínez

**LICENCIATURA:** psicología

**CUATRIMESTRE:** sexto cuatrimestre

## INFORME PSICOLOGICO



Es un registro clínico que describe hallazgos de la evaluación, antecedentes de la persona examinada y sus problemas, observaciones, interpretación, pruebas.

La integración del informe, es una parte fundamental del proceso de evaluación, se transmite de manera clara y concisa la información obtenida. Hallazgos, impresiones clínicas.

## PUNTOS DE UN INFORME

- Ficha de identificación
- Objetivo del reporte
- Descripción del paciente
- Antecedentes
- Observaciones
- Resultado e interpretación



## AREAS EVALUADAS

### ASPECTOS INTELECTUALES

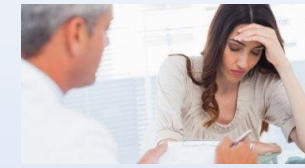

Se presentan cualitativos y cuantitativos. Como lenguaje, atención, pensamiento, identificando fortalezas y debilidades

### AREA PERCEPTOMOTORA



Se orienta en el diagnóstico entre problemas emocionales, mediante la observación directa.

### AREA AFECTIVA

Es la interacción de factores innatos y aprendidos, a través de sentimientos y emociones



## DEVOLUCION DE LOS RESULTADOS

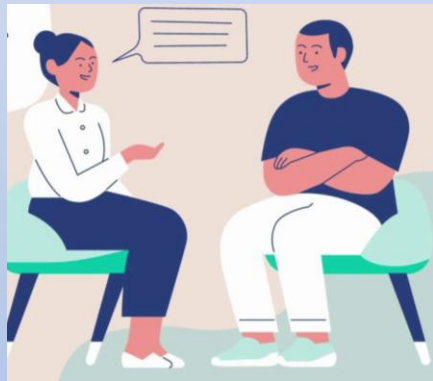

Se considera como el momento del cierre del proceso de valoración psicológica.

- La información se dirige a la persona a quien a sido el objeto de la evaluación.

## INTEGRACION DE LA EVALUACION PSICOLOGICA . PAPEL DEL PSICOLOGO EN LA EVALUACION CLINICA.

## CRITERIOS BASICOS



El psicólogo debe tener un conocimiento profundo y un buen manejo de las técnicas empeladas en la evaluación psicológica.

Las habilidades en función del paciente se debe evitar:

- ❖ el lenguaje técnico
- ❖ El ambiente debe ser relajado donde posibilite la participación del paciente

## ESTILOS DEL TERAPEUTA



Es el conjuntos de comportamientos mostrados en el contacto con el paciente

- La adaptación del terapeuta debe ser a las características del paciente
- El terapeuta combina estilos y modalidades ajustadas a cada situación particular.

## OBJETIVOS Y FUNCION DEL PRIMER CONTACTO

### Conversación

Mantener una conversación informal con el paciente antes de comenzar la entrevista



### Exploración

Durante la entrevista puede que se evidencie signos problemáticos, y con la ayuda de los test nos conlleva a una exploración mas especifica

### Motivo de consulta

Es la primer pregunta de la entrevista, el cual refleja el problema principal del paciente tal y como el lo ve

El psicólogo debe conocer algunos detalles del paciente el cual debe servir como fuente de hipótesis.

## MATERIAL DE USO DE UN PSICOLOGO

- Cuestionario de admisión



- Guía de entrevista clínica

- Cuestionario de admisión

- Cuestionario breve de la salud del paciente