



# Mi Universidad

## SUPER NOTA

**Nombre del Alumno:** Jennifer Edith Figueroa Santizo

**Nombre del tema:** Unidad II: Grandes sistemas de la psicología y Unidad III: Naturaleza y funcionamiento.

**Parcial:** 3er parcial

**Nombre de la Materia:** Psicología General

**Nombre del profesor:** Lic. Guadalupe Recinos Vera

**Nombre de la Licenciatura:** Psicología

**Cuatrimestre:** 3er

***Lugar y Fecha de elaboración***

Frontera Comalapa, Chiapas a 05 de agosto de 2024

# GRANDES SISTEMAS DE LA PSICOLOGIA

En el siglo xix, cuando Wundt inaugura en 1879 el primer laboratorio de psicología experimental, la psicología se establece como ciencia independiente.

Wundt funda en la universidad de Leipzig el primer laboratorio de investigación psicológica en el año 1879.



La psicología debe abocarse a la descripción de los hechos de la conciencia (percepciones, sentimientos, impulsos).  
Wundt con este parelismo psicofísico intenta rectificar y dar solución al tradicional dualismo cartesiano mente-cuerpo.

Estos diversos desarrollos reciben el nombre de Psicología Ganzheit por parte de los discípulos de Wundt en Alemania



## FUNCIONALISMO

Se presenta como el primer sistema psicológico realmente americano gestado en la ciudad de Chicago a partir de 1895.

## RAICES

- Campo de la biología.
- Teoría de la evolución de Charles Darwin.
- Filosofía pragmática de Peirce.



## COMPONENTES

- Una estimulación motivadora.
- Una situación sensorial.
- Una respuesta capaz de alterar dicha situación.



PSICOLOGIA GENERAL

# GRANDES SISTEMAS DE LA PSICOLOGIA

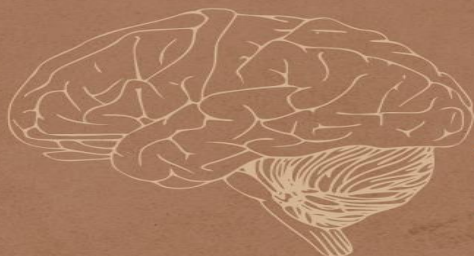

## *MOVIMIENTO COGNITIVO*

Uno de los campos específicos de estudio son los procesos que se llevan a cabo en la adquisición del conocimiento y el estudio del conocimiento mismo como producto resultante.

Puede decirse que en el epígrafe de la psicología cognitiva se acogen al menos tres perspectivas no claramente integrantes:

- Procesamiento de la información.
- La epistemología genética.
- La histórico-cultural soviético.

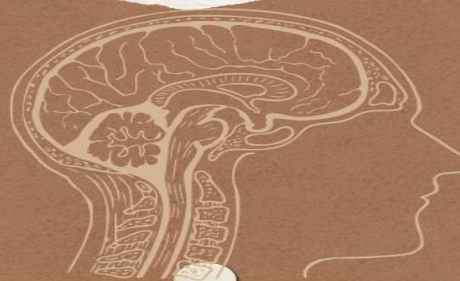

## *ENFOQUE SISTEMATICO*

Trata de establecer un cambio paradigmático en lo que concierne a ciertos modelos explicativos tradicionales y que mantienen puntos de vistas moleculares, etc.

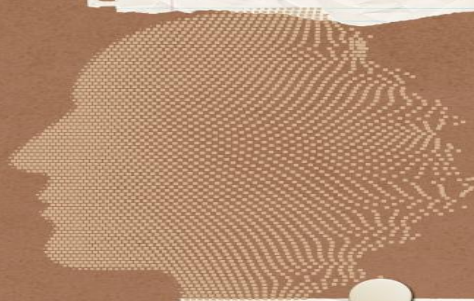

## *TECNICAS USADAS*

- Preguntas circulares.
- Preguntas milagro.
- Constelaciones familiares.
- Reformación.
- Habilidades de resolución de problemas.



# NATURALEZA Y FUNCIONAMIENTO

La percepción es un proceso complejo que depende tanto del mundo que nos rodea, como de quien percibe.



## ELEMENTOS DE LA PERSEPCION

- Elementos emocionales.
- Recepción sensorial.
- La estructuración simbólica.

Las sensaciones son la respuesta directa e inmediata a una estimulación de los órganos sensoriales.

los cinco sentidos: vista, oído, olfato, gusto y tacto.



## UMBRALES DE SENSACION

- Umbral absoluto.
- Umbral absoluto mínimo.
- Umbral absoluto máximo.
- Umbral relativo o diferencial.

## ATENCION

La atención implica concentración en una actividad mental, como la de atender a una explicación oral, la lectura de un párrafo de texto o una conversación.



## ATENCION SELECTIVA

La atención selectiva es la asignación de los recursos atencionales en aquellos momentos en los cuales existen conflictos entre distintas señales.

PSICOLOGIA GENERAL.

# NATURALEZA Y FUNCIONAMIENTO

## ATENCION SELECTIVA

- Atención selectiva espacial.
- Atención selectiva en el objeto.
- Atención selectiva temporal.



## MEMORIA

La memoria es la capacidad de adquirir, almacenar y recuperar la información.

## TIPOS DE MEMORIA

- Memoria sensorial.
- memoria sensorial a corto plazo.
- Memoria sensorial a largo plazo.
- Memoria retrograda y Memoria anterógrada.

## NEUROPSICOLOGOS

Investigan los mecanismos que convierten la actividad bioquímica de las neuronas en experiencias subjetivas, emociones, recuerdos y pensamientos.

