



PASIÓN POR EDUCAR

**Nombre del alumno: Elma Yahaira Jimenez
Calderón**

Nombre del profesor: Elizabeth Espinoza López

Nombre del trabajo: mapa conceptual

Materia: Enfermería del adulto

Grado: 6to. Cuatrimestre

Grupo: "A"

2.1 SISTEMA ENDOCRINO

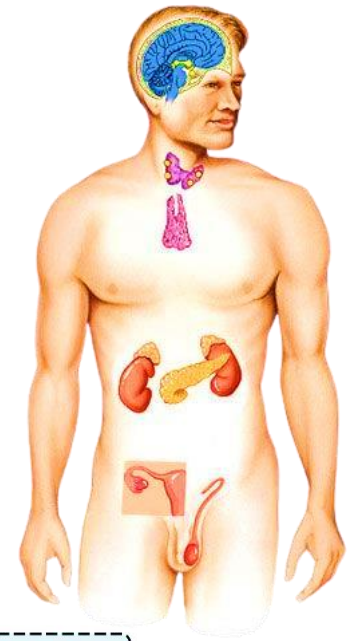

Cuidados de enfermería al paciente con problemas endocrinos.

Definición:

Es el conjunto de órganos que producen y distribuyen hormonas por el cuerpo. Estas hormonas regulan procesos vitales como el crecimiento, el metabolismo, la reproducción y el sueño.

Se deben de determinar

Valoración inicial

Los cuales son

Historia clínica detallada (antecedentes familiares, personales y médicos).

Evaluación de signos y síntomas específicos del trastorno endocrino.

Monitorización continua

Se realiza

Seguimiento de niveles hormonales y glucémicos

Control de signos vitales.

Educación y apoyo al paciente

En

Información sobre la enfermedad

Importancia de la adherencia al tratamiento y seguimiento médico

Preparación y administración de hormonas o medicamentos endocrinos.

Administración de medicamentos

Los cuales deben ser:

Educación sobre la administración adecuada y posibles efectos secundarios.

Manejo de complicaciones

Se debe

Reconocimiento y manejo de crisis hormonales

Intervención en caso de hipoglucemia o hiperglucemia severas.

Promoción de la salud

En intervención de

Fomento de una dieta equilibrada según las necesidades endocrinas.

Estimulación de la actividad física adecuada y controlada.

Cuidado de la piel y mucosas

Se realiza

Evaluación regular para detectar signos de deshidratación

Evaluación regular para detectar signos de cambios cutáneos.

Prevención y manejo de complicaciones como úlceras por presión.

Colaboración interdisciplinaria

Se toma

Coordinación con el equipo médico para ajustes en el tratamiento.

Consulta con especialistas según la necesidad

Tratamiento correcto

Seguimiento y evaluación

Se debe de seguir

Programación de citas de seguimiento y revisiones.

Evaluación de la respuesta al tratamiento y ajustes necesarios.

Manejo de tratamiento.

GLANDULAS Suprarrenales

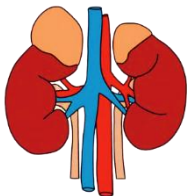

Cuidados de Enfermería en Pacientes con Problemas Neurológicos

Definición
 Los Trastornos Neurológicos son enfermedades que afectan el sistema nervioso central y periférico. Esto incluye el cerebro, la médula espinal, los nervios craneales y periféricos, el sistema nervioso autónomo, las raíces nerviosas, la placa neuromuscular y los músculos

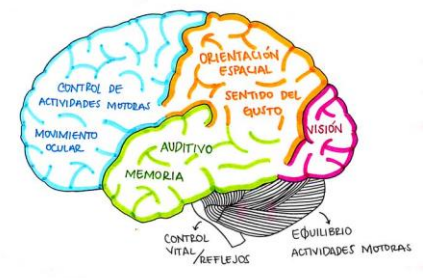
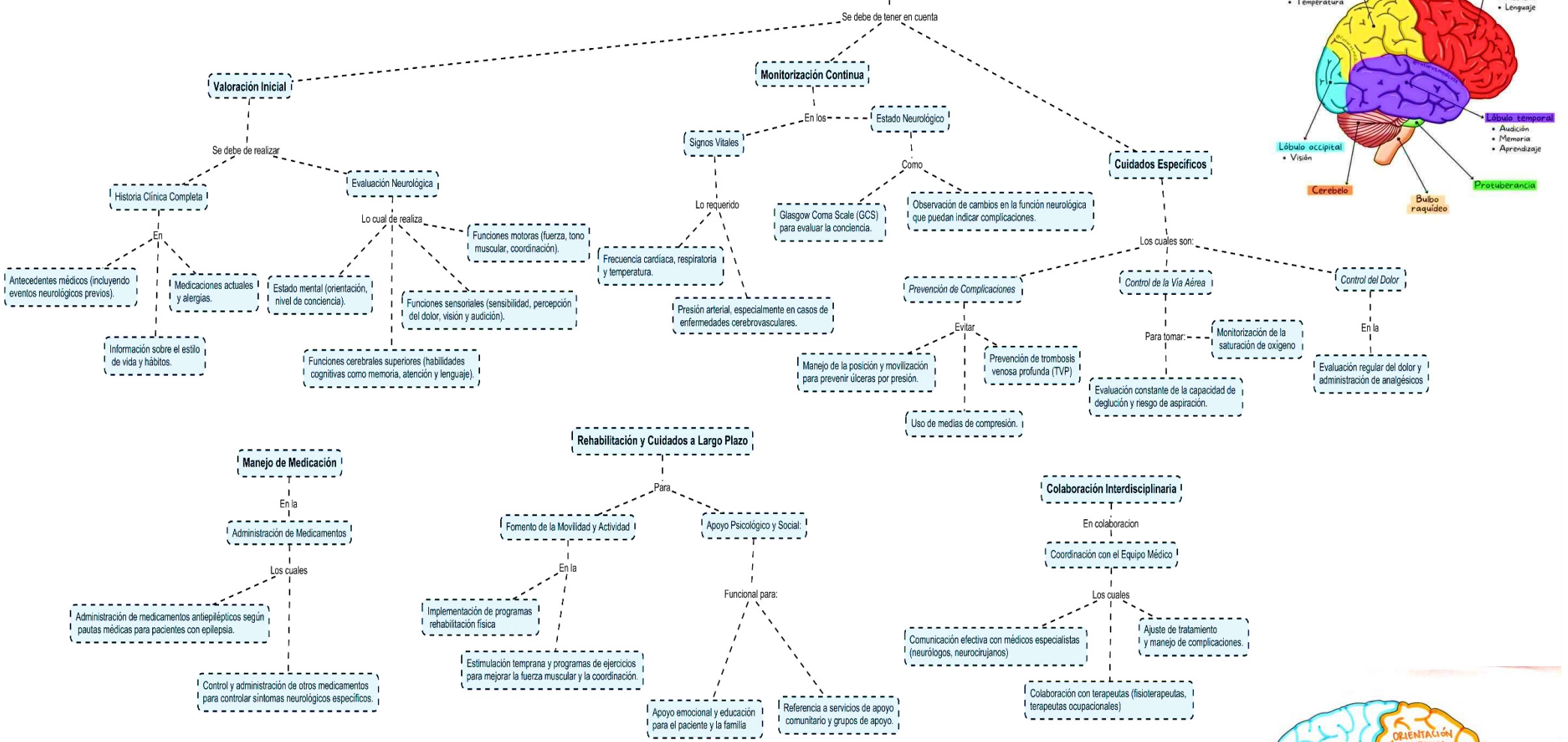
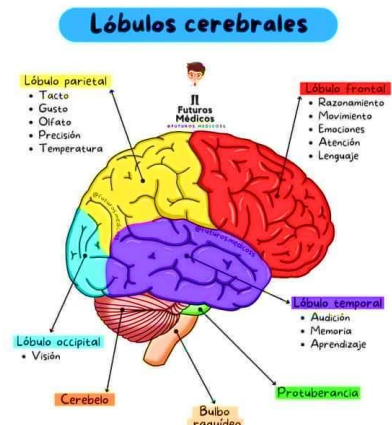

Cuidados de Enfermería al Paciente con Alteraciones Oculares

