



Nombre del alumno: RITA JULIETA VELAZQUEZ VAZQUEZ

Nombre del profesor: ELIZABETH ESPINOZA LOPEZ

Nombre del trabajo: PATOLOGIAS 3.2, 3.4, 3.9, 3.15

Materia: ENFERMERIA GERONTOGERIATRICA

Grado: SEXTO CUATRIMESTRE

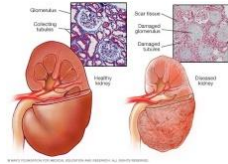

IVU NO COMPLICADA

- Individuos con un tracto genitourinario normal sin instrumentación reciente.

IVU COMPLICADA

- Anormalidades estructurales o funcionales:
- Litiasis.
- Catéteres.
- Embarazo.
- Lesión de médula espinal.

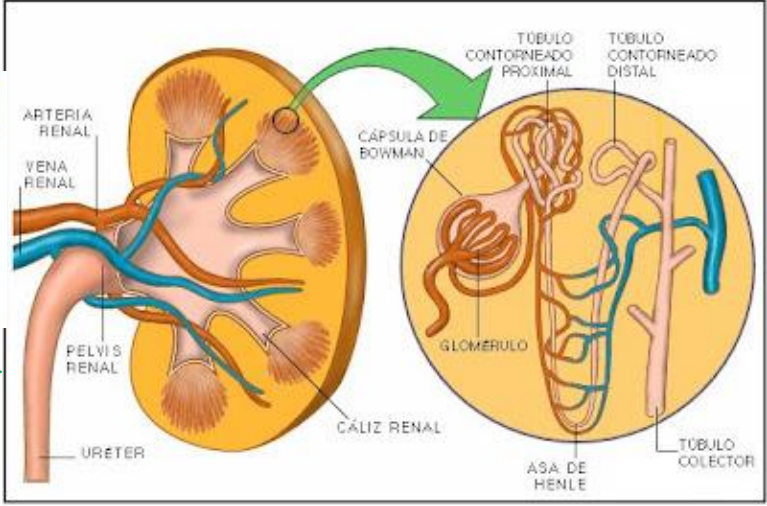

Itu altas:
infecciones de los riñones

Itu bajas:
infecciones de la vejiga (cistitis).

Las infecciones de la uretra (uretritis).

Infección de la próstata (prostatitis)

Infecciones del tracto urinario

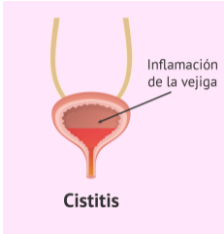

Dolor pélvico, necesidad urgente de orinar, dolor mientras se orina y sangre en la orina. Una infección en los riñones puede causar dolor de espalda, náuseas, vómito, y fiebre.

Necesidad de orinar con frecuencia	Vacio incompleto	Sangre en la orina
Dolor lumbar	Fiebre	

Incontinencia urinaria

Perdida involuntaria de orina

Es más común en mujeres mayores de 50 años, pero puede afectar a hombres y mujeres de cualquier edad

Causas

- Músculos de pelvis débiles
- Contracción de la vejiga involuntaria
- Algunos medicamentos
- Acumulación de heces en intestino
- Enfermedades como diabetes e, hipertensión

Tipos

Insuficiencia renal aguda	Insuficiencia renal crónica
Historia de isquemia o exposición a tóxicos	Historia de enfermedad renal o polidipsia/poliuria
Hematocrito normal o aumentado	Anemia no regenerativa
Riñones inflamados	Riñones pequeños o irregulares
Hiperpotasemia	Potasio normal o hipopotasemia
Acidosis metabólica grave	Acidosis metabólica ligera o normal
Síntomas clínicos graves en relación con el nivel de disfunción	Síntomas clínicos leves en relación con el nivel de disfunción
Anorexia	Polidipsia/poliuria
No hay pérdida de peso	Mal estado corporal por pérdida de peso
Vómito, diarrea, letargia, depresión, deshidratación	Vómitos, depresión en estadios terminales: uremia

Clasificada por:

- Incontinencia de esfuerzo
- Incontinencia de urgencia
- Incontinencia de rebosamiento

ESFUERZO

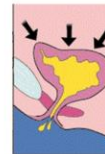

URGENCIA



REBOSAMIENTO



tratamiento

El tratamiento de la insuficiencia renal aguda depende en gran medida de la causa principal. El tratamiento puede incluir lo siguiente

Administración de líquidos por vía intravenosa (IV, por sus siglas en inglés) en grandes cantidades (para reemplazar el volumen de sangre disminuido), Terapia o medicamentos diuréticos (para aumentar la cantidad de orina)

El tratamiento de la insuficiencia renal crónica depende del grado de función renal resultante. El tratamiento puede incluir lo siguiente:

Medicamentos (para ayudar al crecimiento, a prevenir la pérdida de densidad de los huesos o a tratar la anemia), Terapia o medicamentos diuréticos (para aumentar la cantidad de orina), Régimen alimenticio específico, Trasplante de riñón

Gastritis

- Dolor epigástrico
- Ardor, pirosis
- Distensión abdominal
- Intolerancia, irritabilidad
- Meteorismo y flatulencias etc.

Síntomas

Inflamación de la mucosa gástrica

Diagnostico

Por medio de una endoscopia del aparato digestivo.

Se divide en dos categorías

Aguda

Crónica

Erosiva

No erosiva

Tratamiento

Pueden ser crónicas, desarrollarse lentamente y durar mucho tiempo, o pueden ser agudas, desarrollarse repentinamente y durar poco tiempo. Algunas formas son erosivas, es decir, que desgastan el revestimiento del estómago y causan roturas superficiales (erosiones) y úlceras, y otras no

se caracteriza por alteraciones en la mucosa gástrica que van desde el desgaste (atrofia) a la transformación del tejido gástrico en otro tipo de tejido intestinal (metaplasia). A menudo, varios tipos de glóbulos blancos se acumulan en el estómago y provocan diversos grados de inflamación.

- Antiácido
- Reguladores de la acidez gástrica
- Dieta adecuada(no consumir alcohol, grasas, irritantes)

Clasificación de las gastritis agudas

- Erosiva o hemorrágica
- Infecciosa → H. pylori
- Química → fármacos
- Radiación
- Traumática → sondas nasogástricas, endoscopias
- Alimentaria



TIPOS DE GASTRITIS CRÓNICA

Gastritis A ARRIBA DEL ESTÓMAGO (Fundus y cuerpo) AUTOINMUNE (Anticuerpos contra células parietales y/o factor intrínseco) ANEMIA PERNICIOSA ACIDRHIDRIA ALTO RIESGO DE ADENOCARCINOMA ALTO NIVEL DE GASTRINA	Gastritis B BACTERIANA BASE DEL ESTÓMAGO (Antro pilórico) BAJO RIESGO DE ADENOCARCINOMA
----------------------------------------------------------------------------------------------------------------------------------------------------------------------------------------------------------------------------------------	---------------------------------------------------------------------------------------------------------

Hemorroides

Estructuras fisiológicas constituidas por plexos vasculares arteriovenosos que forman un almohadillo a lo largo del canal anal.

Tratamiento

Las cremas corticosteroides de venta libre (por ejemplo, hidrocortisona) para ayudar a disminuir el dolor y la hinchazón.

Las cremas para hemorroides que contienen lidocaína u otro anestésico para ayudar a reducir el dolor.

Los ablandadores de heces ayudan a reducir el esfuerzo y el estreñimiento.

Las cosas que se pueden hacer para reducir la picazón incluyen:

Aplicar agua de hamamelis al área con hisopos de algodón.

Utilizar ropa interior de algodón.

Evitar el papel higiénico con perfumes o colores; usar toallitas para bebés en lugar de esto.

Tratar de no rascarse la zona.

Clasificación

Interna

Las hemorroides internas se presentan justo dentro del ano, donde comienza el recto. Cuando son grandes, pueden salirse (prolapso). El problema más común con las hemorroides internas es el sangrado durante las deposiciones.

Externa

Ocurren por fuera del ano. Pueden causar dificultad para limpiar la zona después de una deposición. Si se forma un coágulo de sangre en una hemorroide externa, puede ser muy doloroso (hemorroide externa trombosada).

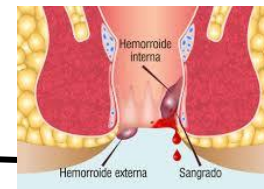

Síntomas

Las hemorroides con frecuencia no son dolorosas, pero si se forma un coágulo de sangre, pueden causar mucho dolor.

Sangre roja brillante indolora proveniente del recto

Prurito anal

Dolor anal especialmente mientras se está sentado

Dolor durante la defecación

Una o más protuberancias duras o sensibles cerca del ano